4.2.7. Notas a los Estados Financieros.

H. AYUNTAMIENTO MUNICIPAL CONSTITUCIONAL DE COYUCA DE CATALÁN, GRO.
TESORERIA MUNICIPAL
CONSOLIDADO

Notas a los Estados Financieros / Notas de Desglose
NOTAS AL ESTADO DE SITUACIÓN FINANCIERA
DEL 1 DE ENERO AL 31 DE DICIEMBRE DEL 2025

COYUCA DE CATALÁN, GRO.
TRABAJANDO CON AMOR
2024-2027

Activo
Efectivo y Equivalentes

Fondos con Afectación Especifica

Cuenta	Nombre de la cuenta	Tipo	Importe
1111	EFECTIVO		0.00
1112	BANCOS/TESORERÍA		1,332,858.97
1113	BANCOS/DEPENDENCIAS Y OTROS		0.00
1115	FONDOS CON AFECTACIÓN ESPECÍFICA		0.00
1116	DEPÓSITOS DE FONDOS DE TERCEROS EN GARANTÍA Y/O ADMINISTRACIÓN		0.00
	Total		1,332,858.97

Inversiones financieras

Cuenta	Nombre de la cuenta	Tipo	Importe	Clasificación a corto y largo plazo		
				Menor a 3 meses	De 3 a 12 meses	mayor a 12 meses
1114	INVERSIONES TEMPORALES (HASTA 3 MESES)		0.00	0.00		
1121	INVERSIONES FINANCIERAS DE CORTO PLAZO		0.00		0.00	
1211	INVERSIONES A LARGO PLAZO		0.00			0.00
	Total		0.00			

Bajo protesta de decir verdad declaramos que los Estados Financieros y sus notas, son razonablemente correctos y son responsabilidad del emisor.

ELABORÓ
C. RENE MIRANDA MAGADAN
TESORERO MUNICIPAL

REVISÓ
L.I. FERNANDO FLORES DIAZ
SINDICO PROCURADOR

Vo. Bo.
C. MA. GUADALUPE MARTINEZ NUÑEZ
TITULAR DEL ORGANO INTERNO DE CONTROL

AUTORIZO
LIC. MA. ISABEL ECHEVERRIA GARCIA
PRESIDENTA MUNICIPAL

H. AYUNTAMIENTO MUNICIPAL CONSTITUCIONAL DE COYUCA DE CATALÁN, GRO.
TESORERIA MUNICIPAL
CONSOLIDADO

Notas a los Estados Financieros / Notas de Desglose
NOTAS AL ESTADO DE SITUACIÓN FINANCIERA
DEL 1 DE ENERO AL 31 DE DICIEMBRE DEL 2025

COYUCA DE CATALÁN, GRO.
TRABAJANDO CON AMOR
2024-2027

Activo

Derechos a Recibir Efectivo y Equivalentes y Bienes o Servicios a Recibir

Ingresos por Recuperar a Corto Plazo

Cuenta	Nombre de la cuenta	Importe	Importe pendiente de cobro		Importe sujetos a algún tipo de juicio	
			2025	2024	Tipo	Factibilidad de cobro
112	**DERECHOS A RECIBIR EFECTIVO O EQUIVALENTES**	**1,033,451.35**	**1,033,451.35**	**689,008.82**	**Deudor**	**Crédito**
1121	INVERSIONES FINANCIERAS DE CORTO PLAZO	0.00	0.00	0.00	Deudor	Crédito
1122	CUENTAS POR COBRAR A CORTO PLAZO	171,053.00	171,053.00	171,053.00	Deudor	Crédito
1123	DEUDORES DIVERSOS POR COBRAR A CORTO PLAZO	22,210.93	22,210.93	916.56	Deudor	Crédito
1124	INGRESOS POR RECUPERAR A CORTO PLAZO	632.00	632.00	-9,405.37	Deudor	Crédito
1125	DEUDORES POR ANTICIPOS DE LA TESORERÍA A CORTO PLAZO	0.00	0.00	0.00	Deudor	Crédito
1126	PRÉSTAMOS OTORGADOS A CORTO PLAZO	13,000.00	13,000.00	-200.00	Deudor	Crédito
1129	OTROS DERECHOS A RECIBIR EFECTIVO O EQUIVALENTES A CORTO PLAZO	826,555.42	826,555.42	526,644.63	Deudor	Crédito
113	**DERECHOS A RECIBIR BIENES O SERVICIOS**	**0.00**	**0.00**	**0.00**	**Deudor**	**Crédito**
1131	ANTICIPO A PROVEEDORES POR ADQUISICIÓN DE BIENES Y PRESTACIÓN DE SERVICIOS A CORTO PLAZO	0.00	0.00	0.00	Deudor	Crédito
1132	ANTICIPO A PROVEEDORES POR ADQUISICIÓN DE BIENES INMUEBLES Y MUEBLES A CORTO PLAZO	0.00	0.00	0.00	Deudor	Crédito
1133	ANTICIPO A PROVEEDORES POR ADQUISICIÓN DE BIENES INTANGIBLES A CORTO PLAZO	0.00	0.00	0.00	Deudor	Crédito
1134	ANTICIPO A CONTRATISTAS POR OBRAS PÚBLICAS A CORTO PLAZO	0.00	0.00	0.00	Deudor	Crédito
1139	OTROS DERECHOS A RECIBIR BIENES O SERVICIOS A CORTO PLAZO	0.00	0.00	0.00	Deudor	Crédito
	Total	1,033,451.35				

Bajo protesta de decir verdad declaramos que los Estados Financieros y sus notas, son razonablemente correctos y son responsabilidad del emisor.

H. AYUNTAMIENTO MUNICIPAL CONSTITUCIONAL DE COYUCA DE CATALÁN, GRO. TESORERÍA 2024-2027

ELABORÓ
C. RENE MIRANDA MAGADAN
TESORERO MUNICIPAL

H. AYUNTAMIENTO MUNICIPAL CONSTITUCIONAL DE COYUCA DE CATALÁN, GRO. SINDICATURA 2024-2027

REVISÓ
LI. FERNANDO FLORES DIAZ
SINDICO PROCURADOR

H. AYUNTAMIENTO MUNICIPAL CONSTITUCIONAL COYUCA DE CATALÁN, GRO. ÓRGANO DE CONTROL INTERNO MUNICIPAL 2024-2027

Vo. Bo.
C. MA. GUADALUPE MARTINEZ NUÑEZ
TITULAR DEL ORGANO INTERNO DE CONTROL

H. AYUNTAMIENTO MUNICIPAL CONSTITUCIONAL DE COYUCA DE CATALÁN, GRO. PRESIDENCIA 2024-2027

AUTORIZÓ
LIC. MA. ESBEYDI CHEVERRIA GARCIA
PRESIDENTA MUNICIPAL

H. AYUNTAMIENTO MUNICIPAL CONSTITUCIONAL DE COYUCA DE CATALÁN, GRO.
TESORERIA MUNICIPAL
CONSOLIDADO

Notas a los Estados Financieros / Notas de Desglose
NOTAS AL ESTADO DE SITUACIÓN FINANCIERA
DEL 1 DE ENERO AL 31 DE DICIEMBRE DEL 2025

COYUCA DE CATALAN, GRO
TRABAJANDO CON AMOR
2024-2027

Activo

Inversiones Financieras

Fideicomisos, Mandatos y Contratos Análogos

Cuenta	Nombre de la cuenta	Importe	Tipo	Características	Nombre del Fideicomiso	Objeto del Fideicomiso
1213	FIDEICOMISOS, MANDATOS Y CONTRATOS ANÁLOGOS	0.00				
	Total	0.00				

Bajo protesta de decir verdad declaramos que los Estados Financieros y sus notas, son razonablemente correctos y son responsabilidad del emisor.

H. AYUNTAMIENTO MUNICIPAL CONSTITUCIONAL DE COYUCA DE CATALÁN, GRO. TESORERÍA 2024-2027

ELABORÓ
C. RENE MIRANDA MAGADAN
TESORERO MUNICIPAL

H. AYUNTAMIENTO MUNICIPAL CONSTITUCIONAL DE COYUCA DE CATALAN, GRO. SINDICATURA 2024-2027

REVISÓ
LI. FERNANDO FLORES DIAZ
SINDICO PROCURADOR

H. AYUNTAMIENTO MUNICIPAL CONSTITUCIONAL DE COYUCA DE CATALÁN, GRO. ÓRGANO DE CONTROL INTERNO MUNICIPAL 2024-2027

Vo. Bo.
C. MA. GUADALUPE MARTINEZ NUÑEZ
TITULAR DEL ORGANO INTERNO DE CONTROL

H. AYUNTAMIENTO MUNICIPAL CONSTITUCIONAL DE COYUCA DE CATALÁN, GRO. PRESIDENCIA 2024-2027

AUTORIZÓ
LIC. MA. ESBEYDI ECHEVERRIA GARCIA
PRESIDENTA MUNICIPAL

H. AYUNTAMIENTO MUNICIPAL CONSTITUCIONAL DE COYUCA DE CATALÁN, GRO.
TESORERIA MUNICIPAL
CONSOLIDADO

Notas a los Estados Financieros / Notas de Desglose
NOTAS AL ESTADO DE SITUACIÓN FINANCIERA
DEL 1 DE ENERO AL 31 DE DICIEMBRE DEL 2025

COYUCA DE CATALÁN, GRO. TRABAJANDO CON AMOR 2024-2027

Activo

Inversiones Financieras (Fideicomisos)

Participaciones y Aportaciones de Capital

Cuenta	Nombre de la cuenta	Importe	Tipo	Ente público
1214	PARTICIPACIONES Y APORTACIONES DE CAPITAL	0.00		
	Total	0.00		

Bajo protesta de decir verdad declaramos que los Estados Financieros y sus notas, son razonablemente correctos y son responsabilidad del emisor.

ELABORÓ	REVISÓ	Vo. Bo.	AUTORIZÓ
C. RENE MIRANDA MAGADAN	L.I. FERNANDO FLORES DIAZ	C. MA. GUADALUPE MARTINEZ NUÑEZ	LIC. MA. ESTHER ECHEVERRIA GARCIA
TESORERO MUNICIPAL	SINDICO PROCURADOR	TITULAR DEL ORGANO INTERNO DE CONTROL	PRESIDENTA MUNICIPAL



H. AYUNTAMIENTO MUNICIPAL CONSTITUCIONAL DE COYUCA DE CATALÁN, GRO.
TESORERIA MUNICIPAL
CONSOLIDADO

Notas a los Estados Financieros / Notas de Desglose
NOTAS AL ESTADO DE SITUACIÓN FINANCIERA
DEL 1 DE ENERO AL 31 DE DICIEMBRE DEL 2025

COYUCA DE CATALÁN, GRO.
TRABAJANDO CON AMOR
2024-2027

Activo

Bienes Muebles e Inmuebles e Intangibles

Bienes Muebles e Inmuebles

Cuenta	Nombre de la cuenta	Saldo	Importe de Depreciación del ejercicio	Importe de Depreciación Acumulada	Método de Depreciación	Tasas y Criterios aplicados
123	BIENES INMUEBLES, INFRAESTRUCTURA Y CONSTRUCCIONES EN PROCESO	11,771,538.00				
1233	EDIFICIOS NO HABITACIONALES	11,771,538.00				
1236	CONSTRUCCIONES EN PROCESO EN BIENES PROPIOS	0.00				
1232	VIVIENDAS	0.00				
1235	CONSTRUCCIONES EN PROCESO EN BIENES DE DOMINIO PÚBLICO	0.00				
1231	TERRENOS	0.00				
1234	INFRAESTRUCTURA	0.00				
1239	OTROS BIENES INMUEBLES	0.00				
1245	EQUIPO DE DEFENSA Y SEGURIDAD	0.00				
1248	ACTIVOS BIOLÓGICOS	0.00				
1241	MOBILIARIO Y EQUIPO DE ADMINISTRACIÓN	650,004.25				
1244	VEHÍCULOS Y EQUIPO DE TRANSPORTE	1,500,712.75				
1247	COLECCIONES, OBRAS DE ARTE Y OBJETOS VALIOSOS	0.00				
124	BIENES MUEBLES	2,505,142.55				
1243	EQUIPO E INSTRUMENTAL MÉDICO Y DE LABORATORIO	0.00				
1246	MAQUINARIA, OTROS EQUIPOS Y HERRAMIENTAS	282,193.23				
1242	MOBILIARIO Y EQUIPO EDUCACIONAL Y RECREATIVO	72,232.32				

Cuenta	Nombre de la cuenta	Saldo	Amortización del ejercicio	Amortización Acumulada	Tasa	Método Aplicado
1252	PATENTES, MARCAS Y DERECHOS	0.00				
1259	OTROS ACTIVOS INTANGIBLES	0.00				
1251	SOFTWARE	0.00				
1254	LICENCIAS	732,796.74				
Activos Intangibles						
1253	CONCESIONES Y FRANQUICIAS	0.00				
Activos Diferidos						
1273	GASTOS PAGADOS POR ADELANTADO A LARGO PLAZO	0.00				
1279	OTROS ACTIVOS DIFERIDOS	0.00				
1272	DERECHOS SOBRE BIENES EN RÉGIMEN DE ARRENDAMIENTO FINANCIERO	0.00				
1275	BENEFICIOS AL RETIRO DE EMPLEADOS PAGADOS POR ADELANTADO	0.00				
1271	ESTUDIOS, FORMULACIÓN Y EVALUACIÓN DE PROYECTOS	0.00				
1274	ANTICIPOS A LARGO PLAZO	0.00				
1262	DEPRECIACIÓN ACUMULADA DE INFRAESTRUCTURA	0.00				
1265	AMORTIZACIÓN ACUMULADA DE ACTIVOS INTANGIBLES	79,519.59				
1261	DEPRECIACIÓN ACUMULADA DE BIENES INMUEBLES	1,172,837.56				
1264	DETERIORO ACUMULADO DE ACTIVOS BIOLÓGICOS	0.00				
Amortización Acumulada						

H. AYUNTAMIENTO MUNICIPAL CONSTITUCIONAL DE COYUCA DE CATALÁN, GRO.
TESORERIA MUNICIPAL
CONSOLIDADO

Notas a los Estados Financieros / Notas de Desglose
NOTAS AL ESTADO DE SITUACIÓN FINANCIERA
DEL 1 DE ENERO AL 31 DE DICIEMBRE DEL 2025

COYUCA DE CATALÁN, GRO.
TRABAJANDO CON AMOR
2024-2027

Activo

Bienes Muebles e Inmuebles e Intangibles

1263	DEPRECIACIÓN ACUMULADA DE BIENES MUEBLES	1,341,019.96
Total		12,416,102.28

Bajo protesta de decir verdad declaramos que los Estados Financieros y sus notas, son razonablemente correctos y son responsabilidad del emisor.

ELABORÓ	REVISÓ	Vo. Bo.	AUTORIZÓ
C. RENE MIRANDA MAGADAN TESORERO MUNICIPAL	LI. FERNANDO FLORES DIAZ SINDICO PROCURADOR	C. MA. GUADALUPE MARTINEZ NUÑEZ TITULAR DEL ORGANO INTERNO DE CONTROL	LIC. MA. ESTEFANI ECHEVERRIA GARCIA PRESIDENTA MUNICIPAL

H. AYUNTAMIENTO MUNICIPAL CONSTITUCIONAL DE COYUCA DE CATALÁN, GRO.
TESORERIA MUNICIPAL
CONSOLIDADO

Notas a los Estados Financieros / Notas de Desglose
NOTAS AL ESTADO DE SITUACIÓN FINANCIERA
DEL 1 DE ENERO AL 31 DE DICIEMBRE DEL 2025

COYUCA DE CATALÁN, GRO.
TRABAJANDO CON AMOR
2024-2027

Activo
Bienes Muebles, Inmuebles e Intangibles

Estimaciones y Deterioros

CUENTA		CRITERIOS PARA LA DETERMINACIÓN DE LAS ESTIMACIONES	OBSERVACIONES
1161	ESTIMACIONES PARA CUENTAS INCOBRABLES POR DERECHOS A RECIBIR EFECTIVO O EQUIVALENTES		
1162	ESTIMACIÓN POR DETERIORO DE INVENTARIOS		
1261	DEPRECIACIÓN ACUMULADA DE BIENES INMUEBLES	Guia de Vida Útil Estimada y porcentajes de Depreciación	
1262	DEPRECIACIÓN ACUMULADA DE INFRAESTRUCTURA	Guia de Vida Útil Estimada y porcentajes de Depreciación	
1263	DEPRECIACIÓN ACUMULADA DE BIENES MUEBLES	Guia de Vida Útil Estimada y porcentajes de Depreciación	
1264	DETERIORO ACUMULADO DE ACTIVOS BIOLÓGICOS	Guia de Vida Útil Estimada y porcentajes de Depreciación	
1281	ESTIMACIONES POR PÉRDIDA DE CUENTAS INCOBRABLES DE DOCUMENTOS POR COBRAR A LARGO PLAZO		
1282	ESTIMACIONES POR PÉRDIDA DE CUENTAS INCOBRABLES DE DEUDORES DIVERSOS POR COBRAR A LARGO PLAZO		
1283	ESTIMACIONES POR PÉRDIDA DE CUENTAS INCOBRABLES DE INGRESOS POR COBRAR A LARGO PLAZO		
1284	ESTIMACIONES POR PÉRDIDA DE CUENTAS INCOBRABLES DE PRÉSTAMOS OTORGADOS A LARGO PLAZO		
1289	ESTIMACIONES POR PÉRDIDA DE OTRAS CUENTAS INCOBRABLES A LARGO PLAZO		

Bajo protesta de decir verdad declaramos que los Estados Financieros y sus notas, son razonablemente correctos y son responsabilidad del emisor.

H. AYUNTAMIENTO MUNICIPAL CONSTITUCIONAL DE COYUCA DE CATALÁN, GRO. TESORERÍA 2024 - 2027

ELABORÓ
C. RENE MIRANDA MAGADAN
TESORERO MUNICIPAL

H. AYUNTAMIENTO MUNICIPAL CONSTITUCIONAL DE COYUCA DE CATALÁN, GRO. SINDICATURA 2024-2027

REVISÓ
LI. FERNANDO FLORES DIAZ
SINDICO PROCURADOR

H. AYUNTAMIENTO MUNICIPAL CONSTITUCIONAL DE COYUCA DE CATALÁN, GRO. ÓRGANO DE CONTROL INTERNO MUNICIPAL 2024-2027

Vo. Bo.
C. MA. GUADALUPE MARTINEZ NUÑEZ
TITULAR DEL ORGANO INTERNO DE CONTROL

H. AYUNTAMIENTO MUNICIPAL CONSTITUCIONAL DE COYUCA DE CATALÁN, GRO. PRESIDENCIA 2024-2027

AUTORIZÓ
LIC. MA. ESTELA ECHEVERRIA GARCIA
PRESIDENTA MUNICIPAL

H. AYUNTAMIENTO MUNICIPAL CONSTITUCIONAL DE COYUCA DE CATALÁN, GRO.
TESORERIA MUNICIPAL
CONSOLIDADO

Notas a los Estados Financieros / Notas de Desglose
NOTAS AL ESTADO DE SITUACIÓN FINANCIERA
DEL 1 DE ENERO AL 31 DE DICIEMBRE DEL 2025

COYUCA DE CATALÁN, GRO.
TRABAJANDO CON AMOR
2024-2027

Activo
Otros activos

Cuenta	Nombre de la cuenta	Importe	Características
1291	BIENES EN CONCESIÓN	0.00	
1292	BIENES EN ARRENDAMIENTO FINANCIERO	0.00	
1293	BIENES EN COMODATO	0.00	
	Total:	0.00	

Bajo protesta de decir verdad declaramos que los Estados Financieros y sus notas, son razonablemente correctos y son responsabilidad del emisor.

ELABORÓ
C. RENE MIRANDA MAGADAN
TESORERO MUNICIPAL

REVISÓ
LI. FERNANDO FLORES DIAZ
SINDICO PROCURADOR

Vo. Bo.
C. MA. GUADALUPE MARTINEZ NUÑEZ
TITULAR DEL ORGANO INTERNO DE CONTROL

AUTORIZÓ
LIC. MA. ESTEYDI ECHEVERRIA GARCIA
PRESIDENTA MUNICIPAL

H. AYUNTAMIENTO MUNICIPAL CONSTITUCIONAL DE COYUCA DE CATALÁN, GRO.
TESORERIA MUNICIPAL
CONSOLIDADO

Notas a los Estados Financieros / Notas de Desglose
NOTAS AL ESTADO DE SITUACIÓN FINANCIERA
DEL 1 DE ENERO AL 31 DE DICIEMBRE DEL 2025
(Cifras en Pesos)

Pasivo

Cuentas y Documentos por pagar

Cuenta	Nombre de la cuenta	Importe	Vencimiento				Factibilidad de pago
			90 días	180 días	Menor o igual a 365 días	Mayor a 365 días	
2111	SERVICIOS PERSONALES POR PAGAR A CORTO PLAZO	95,693.98		X			
2112	PROVEEDORES POR PAGAR A CORTO PLAZO	1.20		X			
2113	CONTRATISTAS POR OBRAS PÚBLICAS POR PAGAR A CORTO PLAZO	0.00		X			
2114	PARTICIPACIONES Y APORTACIONES POR PAGAR A CP	0.00		X			
2115	TRANSFERENCIAS OTORGADAS POR PAGAR A CORTO PLAZO	0.00		X			
2116	INTERESES, COMISIONES Y OTROS GASTOS DE LA DEUDA PÚBLICA POR PAGAR A CORTO PLAZO	0.00		X			
2117	RETENCIONES Y CONTRIBUCIONES POR PAGAR A CORTO PLAZO	2,496,057.66		X			
2118	DEVOLUCIONES DE LA LEY DE INGRESOS POR PAGAR A CORTO PLAZO	0.00		X			
2119	OTRAS CUENTAS POR PAGAR A CORTO PLAZO	-3,101,364.49		X			
2121	DOCUMENTOS COMERCIALES POR PAGAR A CORTO PLAZO	0.00		X			
2122	DOCUMENTOS CON CONTRATISTAS POR OBRAS PÚBLICAS POR PAGAR A CORTO PLAZO	0.00		X			
2123	XXX CAMBIO DE ETIQUETA (CONAC) XXX	0.00		X			
2129	OTROS DOCUMENTOS POR PAGAR A CORTO PLAZO	0.00		X			
2211	PROVEEDORES POR PAGAR A LARGO PLAZO	0.00				X	
2212	CONTRATISTAS POR OBRAS PÚBLICAS POR PAGAR A LARGO PLAZO	0.00				X	
2221	DOCUMENTOS COMERCIALES POR PAGAR A LARGO PLAZO	0.00				X	
2222	DOCUMENTOS CON CONTRATISTAS POR OBRAS PÚBLICAS POR PAGAR A LARGO PLAZO	0.00				X	
2229	OTROS DOCUMENTOS POR PAGAR A LARGO PLAZO	0.00				X	
	Total:	**-509,611.65**					

Bajo protesta de decir verdad declaramos que los Estados Financieros y sus notas, son razonablemente correctos y son responsabilidad del emisor.

H. AYUNTAMIENTO MUNICIPAL CONSTITUCIONAL DE COYUCA DE CATALÁN, GRO. TESORERÍA 2024-2027

ELABORÓ
C. RENE MIRANDA MAGADAN
TESORERO MUNICIPAL

H. AYUNTAMIENTO MUNICIPAL CONSTITUCIONAL DE COYUCA DE CATALÁN, GRO. SINDICATURA 2024-2027

REVISÓ
L.I. FERNANDO FLORES DIAZ
SINDICO PROCURADOR

H. AYUNTAMIENTO MUNICIPAL CONSTITUCIONAL DE COYUCA DE CATALÁN, GRO. ÓRGANO DE CONTROL INTERNO MUNICIPAL 2024-2027

Vo. Bo.
C. MA. GUADALUPE MARTINEZ NUÑEZ
TITULAR DEL ORGANO INTERNO DE CONTROL

H. AYUNTAMIENTO MUNICIPAL CONSTITUCIONAL DE COYUCA DE CATALÁN, GRO. PRESIDENCIA 2024-2027

AUTORIZÓ
LIC. MA. ESBEYDI ECHEVERRIA GARCIA
PRESIDENTA MUNICIPAL

H. AYUNTAMIENTO MUNICIPAL CONSTITUCIONAL DE COYUCA DE CATALÁN, GRO.
TESORERIA MUNICIPAL
CONSOLIDADO

Notas a los Estados Financieros / Notas de Desglose
NOTAS AL ESTADO DE SITUACIÓN FINANCIERA
DEL 1 DE ENERO AL 31 DE DICIEMBRE DEL 2025

COYUCA DE CATALÁN, GRO. TRABAJANDO CON AMOR 2024-2027

Pasivo

Pasivos diferidos y otros

Cuenta	Nombre de la cuenta	Tipo	Importe	Naturaleza	Características
215	**PASIVOS DIFERIDOS A CORTO PLAZO**		**0.00**		
2151	INGRESOS COBRADOS POR ADELANTADO A CORTO PLAZO		0.00		
2152	INTERESES COBRADOS POR ADELANTADO A CORTO PLAZO		0.00		
2159	OTROS PASIVOS DIFERIDOS A CORTO PLAZO		0.00		
219	**OTROS PASIVOS A CORTO PLAZO**		**0.00**		
2191	INGRESOS POR CLASIFICAR		0.00		
2192	RECAUDACIÓN POR PARTICIPAR		0.00		
2199	OTROS PASIVOS CIRCULANTES		0.00		
224	**PASIVOS DIFERIDOS A LARGO PLAZO**		**0.00**		
2241	CRÉDITOS DIFERIDOS A LARGO PLAZO		0.00		
2242	INTERESES COBRADOS POR ADELANTADO A LARGO PLAZO		0.00		
2249	OTROS PASIVOS DIFERIDOS A LARGO PLAZO		0.00		
		Total	0.00		

Bajo protesta de decir verdad declaramos que los Estados Financieros y sus notas, son razonablemente correctos y son responsabilidad del emisor.

H. AYUNTAMIENTO MUNICIPAL CONSTITUCIONAL DE COYUCA DE CATALAN, GRO. TESORERIA 2024-2027

ELABORÓ
C. RENE MIRANDA MAGADAN
TESORERO MUNICIPAL

H. AYUNTAMIENTO MUNICIPAL CONSTITUCIONAL DE COYUCA DE CATALAN, GRO. SINDICATURA 2024-2027

REVISÓ
LI. FERNANDO FLORES DIAZ
SINDICO PROCURADOR

H. AYUNTAMIENTO MUNICIPAL CONSTITUCIONAL COYUCA DE CATALAN, GRO. ÓRGANO DE CONTROL INTERNO MUNICIPAL 2024-2027

Vo. Bo.
C. MA. GUADALUPE MARTINEZ NUÑEZ
TITULAR DEL ORGANO INTERNO DE CONTROL

H. AYUNTAMIENTO MUNICIPAL CONSTITUCIONAL DE COYUCA DE CATALAN, GRO. PRESIDENTA 2024-2027

AUTORIZÓ
LIC. MA. ESBEYDI ECHEVERRIA GARCIA
PRESIDENTA MUNICIPAL

H. AYUNTAMIENTO MUNICIPAL CONSTITUCIONAL DE COYUCA DE CATALÁN, GRO.
TESORERIA MUNICIPAL
CONSOLIDADO

Notas a los Estados Financieros / Notas de Desglose
NOTAS AL ESTADO DE ACTIVIDADES
DEL 1 DE ENERO AL 31 DE DICIEMBRE DEL 2025

COYUCA DE CATALÁN, GRO.
TRABAJANDO CON AMOR
2024-2027

Ingresos de Gestión

Cuenta	Nombre de la cuenta	Importe	Naturaleza	Caracteristicas
41	**INGRESOS DE GESTIÓN**	**4,010,147.93**		
411	**IMPUESTOS**	**997,441.34**		
4111	IMPUESTOS SOBRE LOS INGRESOS	9,100.00		
4111	11- RECURSOS FISCALES	9,100.00	Municipales	
4112	IMPUESTOS SOBRE EL PATRIMONIO	560,381.48		
4112	11- RECURSOS FISCALES	560,381.48	Municipales	
4113	IMPUESTOS SOBRE LA PRODUCCIÓN, EL CONSUMO Y LAS TRANSACCIONES	427,959.86		
4113	11- RECURSOS FISCALES	427,959.86	Municipales	
4114	IMPUESTOS AL COMERCIO EXTERIOR	0.00		
4114	11- RECURSOS FISCALES	0.00	Municipales	
4115	IMPUESTOS SOBRE NÓMINAS Y ASIMILABLES	0.00		
4116	IMPUESTOS ECOLÓGICOS	0.00		
4117	ACCESORIOS DE IMPUESTOS	0.00		
4118	IMPUESTOS NO COMPRENDIDOS EN LA LEY DE INGRESOS VIGENTE, CAUSADOS EN EJERCICIOS FISCALES ANTERIORES PENDIENTES DE LIQUIDACION O PAGO	0.00		
4119	OTROS IMPUESTOS	0.00		
4119	11- RECURSOS FISCALES	0.00	Municipales	
412	**CUOTAS Y APORTACIONES DE SEGURIDAD SOCIAL**	**0.00**		
4121	APORTACIONES PARA FONDOS DE VIVIENDA	0.00		
4122	CUOTAS PARA LA SEGURIDAD SOCIAL	0.00		
4123	CUOTAS DE AHORRO PARA EL RETIRO	0.00		
4124	ACCESORIOS DE CUOTAS Y APORTACIONES DE SEGURIDAD SOCIAL	0.00		
4129	OTRAS CUOTAS Y APORTACIONES PARA LA SEGURIDAD SOCIAL	0.00		
413	**CONTRIBUCIONES DE MEJORAS**	**0.00**		
4131	CONTRIBUCIONES DE MEJORAS POR OBRAS PÚBLICAS	0.00		
4131	1 - NO ETIQUETADO	0.00	Municipales	
4132	CONTRIBUCIONES DE MEJORAS NO COMPRENDIDAS EN LA LEY DE INGRESOS VIGENTE, CAUSADAS EN EJERCICIOS FISCALES ANTERIORES PENDIENTES DE LIQUIDACIÓN O PAGO	0.00		
414	**DERECHOS**	**1,991,701.60**		
4141	DERECHOS POR EL USO, GOCE, APROVECHAMIENTO O EXPLOTACIÓN DE BIENES DE DOMINIO PÚBLICO	88,835.00		
4141	11- RECURSOS FISCALES	88,835.00	Municipales	
4142	PARTIDA DEROGADA (20180927) DERECHOS A LOS HIDROCARBUROS	0.00		
4143	DERECHOS POR PRESTACIÓN DE SERVICIOS	564,683.80		
4143	11- RECURSOS FISCALES	564,683.80	Municipales	
4144	ACCESORIOS DE DERECHOS	0.00		
4144	11- RECURSOS FISCALES	0.00	Municipales	
4145	DERECHOS NO COMPRENDIDOS EN LA LEY DE INGRESOS VIGENTE, CAUSADOS EN EJERCICIOS FISCALES ANTERIORES PENDIENTES DE LIQUIDACIÓN O PAGO	0.00		
4149	OTROS DERECHOS	1,338,182.80		
4149	11- RECURSOS FISCALES	1,338,182.80	Municipales	

H. AYUNTAMIENTO MUNICIPAL CONSTITUCIONAL DE COYUCA DE CATALÁN, GRO. SINDICATURA 2024-2027

H. AYUNTAMIENTO MUNICIPAL CONSTITUCIONAL COYUCA DE CATALÁN, GRO. ÓRGANO DE CONTROL INTERNO MUNICIPAL 2024 - 2027

H. AYUNTAMIENTO MUNICIPAL CONSTITUCIONAL DE COYUCA DE CATALÁN, GRO. TESORERIA 2024 - 2027

H. AYUNTAMIENTO MUNICIPAL CONSTITUCIONAL DE COYUCA DE CATALÁN, GRO. PRESIDENCIA 2024 - 2027

H. AYUNTAMIENTO MUNICIPAL CONSTITUCIONAL DE COYUCA DE CATALÁN, GRO.
TESORERIA MUNICIPAL
CONSOLIDADO

Notas a los Estados Financieros / Notas de Desglose
NOTAS AL ESTADO DE ACTIVIDADES
DEL 1 DE ENERO AL 31 DE DICIEMBRE DEL 2025

COYUCA DE CATALÁN, GRO.
TRABAJANDO CON AMOR
2024-2027

Ingresos de Gestión

Cuenta	Nombre de la cuenta	Importe	Naturaleza	Caracteristicas
415	**PRODUCTOS**	**101,376.32**		
4151	PRODUCTOS	101,376.32		
4151	11- RECURSOS FISCALES	26,760.65	Municipales	
4151	15 - RECURSOS FEDERALES	48,678.25	Federales	
4151	25 - RECURSOS FEDERALES	25,937.42	Federales	
4152	PARTIDA DEROGADA (20180927) ENAJENACION DE BIENES MUEBLES NO SUJETOS A SER INVENTARIADOS	0.00		
4153	PARTIDA DEROGADA (20180927) ACCESORIOS DE PRODUCTOS	0.00		
4154	PRODUCTOS NO COMPRENDIDOS EN LA LEY DE INGRESOS VIGENTE, CAUSADOS EN EJERCICIOS FISCALES ANTERIORES PENDIENTES DE LIQUIDACIÓN O PAGO	0.00		
4159	PARTIDA DEROGADA (20180927) OTROS PRODUCTOS QUE GENERAN INGRESOS CORRIENTES	0.00		
416	**APROVECHAMIENTOS**	**919,628.67**		
4161	PARTIDA DEROGADA (20180927 INCENTIVOS DERIVADOS DE LA COLABORACIÓN FISCAL	0.00		
4162	MULTAS	919,628.67		
4162	11- RECURSOS FISCALES	600.00	Municipales	
4162	15- RECURSOS FEDERALES	580,853.71	Federales	
4162	25 - RECURSOS FEDERALES	338,174.96	Federales	
4163	INDEMNIZACIONES	0.00		
4164	REINTEGROS	0.00		
4165	APROVECHAMIENTOS PROVENIENTES DE OBRAS PÚBLICAS	0.00		
4166	APROVECHAMIENTOS NO COMPRENDIDOS EN LA LEY DE INGRESOS VIGENTE, CAUSADOS EN EJERCICIOS FISCALES ANTERIORES PENDIENTES DE LIQUIDACIÓN O PAGO	0.00		
4167	PARTIDA DEROGADA (20180927) APROVECHAMIENTOS POR APORTACIONES Y COOPERACIONES	0.00		
4168	ACCESORIOS DE APROVECHAMIENTOS	0.00		
4169	OTROS APROVECHAMIENTOS	0.00		
417	**INGRESOS POR VENTA DE BIENES Y PRESTACION DE SERVICIOS**	**0.00**		
4171	INGRESOS POR VENTA DE BIENES Y PRESTACIÓN DE SERVICIOS DE INSTITUCIONES PÚBLICAS DE SEGURIDAD SOCIAL	0.00		
4172	INGRESOS POR VENTA DE BIENES Y PRESTACIÓN DE SERVICIOS DE EMPRESAS PRODUCTIVAS DEL ESTADO	0.00		
4173	INGRESOS POR VENTA DE BIENES Y PRESTACIÓN DE SERVICIOS DE ENTIDADES PARAESTATALES Y FIDEICOMISOS NO EMPRESARIALES Y NO FINANCIEROS	0.00		
4174	INGRESOS POR VENTA DE BIENES Y PRESTACIÓN DE SERVICIOS DE ENTIDADES PARAESTATALES EMPRESARIALES NO FINANCIERAS CON PARTICIPACIÓN ESTATAL MAYORITARIA	0.00		
4175	INGRESOS POR VENTA DE BIENES Y PRESTACIÓN DE SERVICIOS DE ENTIDADES PARAESTATALES EMPRESARIALES FINANCIERAS MONETARIAS CON PARTICIPACIÓN ESTATAL MAYORITARIA	0.00		
4176	INGRESOS POR VENTA DE BIENES Y PRESTACIÓN DE SERVICIOS DE ENTIDADES PARAESTATALES EMPRESARIALES FINANCIERAS O MONETARIAS CON PARTICIPACIÓN ESTATAL MAYORITARIA	0.00		
4177	INGRESOS POR VENTA DE BIENES Y PRESTACIÓN DE SERVICIOS DE FIDEICOMISOS FINANCIEROS PÚBLICOS CON PARTICIPACIÓN ESTATAL MAYORITARIA	0.00		
4178	INGRESOS POR VENTA DE BIENES Y PRESTACIÓN DE SERVICIOS DE LOS PODERES LEGISLATIVO Y JUDICIAL, Y DE LOS ÓRGANOS AUTÓNOMOS	0.00		
419	**PARTIDA DEROGADA (20180927) INGRESOS NO COMPRENDIDOS EN LAS FRACCIONES DE LA LEY DE INGRESOS CAUSADOS EN EJERCICIOS**	**0.00**		

H. AYUNTAMIENTO MUNICIPAL CONSTITUCIONAL DE COYUCA DE CATALÁN, GRO. SINDICATURA 2024-2027

H. AYUNTAMIENTO MUNICIPAL CONSTITUCIONAL DE COYUCA DE CATALÁN, GRO. ÓRGANO DE CONTROL INTERNO MUNICIPAL 2024 - 2027

H. AYUNTAMIENTO MUNICIPAL CONSTITUCIONAL DE COYUCA DE CATALÁN, GRO. PRESIDENCIA 2024 - 2027

H. AYUNTAMIENTO MUNICIPAL CONSTITUCIONAL DE COYUCA DE CATALÁN, GRO. TESORERIA 2024 - 2027



H. AYUNTAMIENTO MUNICIPAL CONSTITUCIONAL DE COYUCA DE CATALÁN, GRO.
TESORERIA MUNICIPAL
CONSOLIDADO

Notas a los Estados Financieros / Notas de Desglose
NOTAS AL ESTADO DE ACTIVIDADES
DEL 1 DE ENERO AL 31 DE DICIEMBRE DEL 2025

COYUCA DE CATALÁN, GRO.
TRABAJANDO CON AMOR
2024-2027

Ingresos de Gestión

Cuenta	Nombre de la cuenta	Importe	Naturaleza	Características
	FISCALES ANTERIORES PENDIENTES DE LIQUIDACIÓN O PAGO			
4191	PARTIDA DEROGADA (20180927) IMPUESTOS NO COMPRENDIDOS EN LAS FRACCIONES DE LA LEY DE INGRESOS CAUSADOS EN EJERCICIOS FISCALES ANTERIORES PENDIENTES DE LIQUIDACIÓN O PAGO	0.00		
4192	PARTIDA DEROGADA (20180927) CONTRIBUCIONES DE MEJORAS, DERECHOS, PRODUCTOS Y APROVECHAMIENTOS NO COMPRENDIDOS EN LAS FRACCIONES DE LA LEY DE INGRESOS CAUSADOS EN EJERCICIOS FISCALES ANTERIORES PENDIENTES DE LIQUIDACIÓN O PAGO	0.00		
42	**PARTICIPACIONES, APORTACIONES, CONVENIOS, INCENTIVOS DERIVADOS DE LA COLABORACIÓN FISCAL, FONDOS DISTINTOS DE APORTACIONES, TRANSFERENCIAS, ASIGNACIONES, SUBSIDIOS Y SUBVENCIONES, Y PENSIONES Y JUBILACIONES**	**245,910,468.49**		
421	**PARTICIPACIONES, APORTACIONES, CONVENIOS, INCENTIVOS DERIVADOS DE LA COLABORACIÓN FISCAL Y FONDOS DISTINTOS DE APORTACIONES**	**245,910,468.49**		
4211	PARTICIPACIONES	64,666,145.25		
4211	15 - RECURSOS FEDERALES	64,666,145.25	Federales	
4212	APORTACIONES	174,667,196.79		
4212	25 - RECURSOS FEDERALES	174,667,196.79	Federales	
4213	CONVENIOS	1,594,034.00		
4213	15 - RECURSOS FEDERALES	1,594,034.00	Federales	
4214	INCENTIVOS DERIVADOS DE LA COLABORACIÓN FISCAL	4,983,092.45		
4214	15- RECURSOS FEDERALES	4,983,092.45	Federales	
4215	FONDOS DISTINTOS DE APORTACIONES	0.00		
422	**TRANSFERENCIAS, ASIGNACIONES, SUBSIDIOS Y SUBVENCIONES, Y PENSIONES Y JUBILACIONES**	**0.00**		
4221	TRANSFERENCIAS Y ASIGNACIONES	0.00		
4221	15 - RECURSOS FEDERALES	0.00	Federales	
4222	PARTIDA DEROGADA (20180927) TRANSFERENCIAS DEL SECTOR PÚBLICO	0.00		
4223	SUBSIDIOS Y SUBVENCIONES	0.00		
4224	PARTIDA DEROGADA (20180927) AYUDAS SOCIALES	0.00		
4225	PENSIONES Y JUBILACIONES	0.00		
4226	PARTIDA DEROGADA (20180927) TRANSFERENCIAS DEL EXTERIOR	0.00		
4227	TRANSFERENCIAS DEL FONDO MEXICANO DEL PETRÓLEO PARA LA ESTABILIZACIÓN Y EL DESARROLLO	0.00		
	Total	**249,920,616.42**		

H. AYUNTAMIENTO MUNICIPAL CONSTITUCIONAL DE COYUCA DE CATALÁN, GRO. SINDICATURA 2024-2027

H. AYUNTAMIENTO MUNICIPAL CONSTITUCIONAL COYUCA DE CATALÁN, GRO. ÓRGANO DE CONTROL INTERNO MUNICIPAL 2024 - 2027

H. AYUNTAMIENTO MUNICIPAL CONSTITUCIONAL DE COYUCA DE CATALÁN, GRO. PRESIDENCIA 2024 - 2027

H. AYUNTAMIENTO MUNICIPAL CONSTITUCIONAL DE COYUCA DE CATALÁN, GRO. TESORERÍA 2024 - 2027

H. AYUNTAMIENTO MUNICIPAL CONSTITUCIONAL DE COYUCA DE CATALÁN, GRO.
TESORERIA MUNICIPAL
CONSOLIDADO

COYUCA DE CATALÁN, GRO.
TRABAJANDO CON AMOR
2024-2027

Notas a los Estados Financieros / Notas de Desglose
NOTAS AL ESTADO DE ACTIVIDADES
DEL 1 DE ENERO AL 31 DE DICIEMBRE DEL 2025

Ingresos de Gestión

Cuenta	Nombre de la cuenta	Importe	Naturaleza	Características

Bajo protesta de decir verdad declaramos que los Estados Financieros y sus notas, son razonablemente correctos y son responsabilidad del emisor.

H. AYUNTAMIENTO MUNICIPAL CONSTITUCIONAL DE COYUCA DE CATALAN, GRO. TESORERIA 2024-2027

ELABORÓ

C. RENE MIRANDA MAGADAN
TESORERO MUNICIPAL

H. AYUNTAMIENTO MUNICIPAL CONSTITUCIONAL DE COYUCA DE CATALAN, GRO. SINDICATURA 2024-2027

REVISÓ

LIC. FERNANDO FLORES DIAZ
SINDICO PROCURADOR

H. AYUNTAMIENTO MUNICIPAL CONSTITUCIONAL DE COYUCA DE CATALAN, GRO. ÓRGANO DE CONTROL INTERNO MUNICIPAL 2024-2027

Vo. Bo.

C. MA. GUADALUPE MARTINEZ NUÑEZ
TITULAR DEL ORGANO INTERNO DE CONTROL

H. AYUNTAMIENTO MUNICIPAL CONSTITUCIONAL DE COYUCA DE CATALAN, GRO. PRESIDENCIA 2024-2027

AUTORIZÓ

LIC. MA. ESTHER ECHEVERRIA GARCIA
PRESIDENTA MUNICIPAL

H. AYUNTAMIENTO MUNICIPAL CONSTITUCIONAL DE COYUCA DE CATALÁN, GRO.
TESORERIA MUNICIPAL
CONSOLIDADO

Notas a los Estados Financieros / Notas de Desglose
NOTAS AL ESTADO DE ACTIVIDADES
DEL 1 DE ENERO AL 31 DE DICIEMBRE DEL 2025

COYUCA DE CATALÁN, GRO.
TRABAJANDO CON AMOR
2024-2027

Otros Ingresos y Beneficios

Cuenta	Nombre de la cuenta	Importe	Naturaleza	Características
431	**INGRESOS FINANCIEROS**	**0.00**		
4311	INTERESES GANADOS DE TÍTULOS, VALORES Y DEMÁS INSTRUMENTOS FINANCIEROS	0.00		
4319	OTROS INGRESOS FINANCIEROS	0.00		
432	**INCREMENTO POR VARIACIÓN DE INVENTARIOS**	**0.00**		
4321	INCREMENTO POR VARIACIÓN DE INVENTARIOS DE MERCANCÍAS PARA SU VENTA	0.00		
4322	INCREMENTO POR VARIACIÓN DE INVENTARIOS DE MERCANCÍAS TERMINADAS	0.00		
4323	INCREMENTO POR VARIACIÓN DE INVENTARIOS DE MERCANCÍAS EN PROCESO DE ELABORACIÓN	0.00		
4324	INCREMENTO POR VARIACIÓN DE INVENTARIOS DE MATERIAS PRIMAS, MATERIALES Y SUMINISTROS PARA PRODUCCIÓN	0.00		
4325	INCREMENTO POR VARIACIÓN DE ALMACÉN DE MATERIAS PRIMAS, MATERIALES Y SUMINISTROS DE CONSUMO	0.00		
433	**DISMINUCIÓN DEL EXCESO DE ESTIMACIONES POR PÉRDIDA O DETERIORO U OBSOLESCENCIA**	**0.00**		
4331	DISMINUCIÓN DEL EXCESO DE ESTIMACIONES POR PÉRDIDA O DETERIORO U OBSOLESCENCIA	0.00		
434	**DISMINUCIÓN DEL EXCESO DE PROVISIONES**	**0.00**		
4341	DISMINUCIÓN DEL EXCESO EN PROVISIONES	0.00		
439	**OTROS INGRESOS Y BENEFICIOS VARIOS**	**0.00**		
4391	PARTIDA DEROGADA (20180927) OTROS INGRESOS DE EJERCICIOS ANTERIORES	0.00		
4392	BONIFICACIONES Y DESCUENTOS OBTENIDOS	0.00		
4393	DIFERENCIAS POR TIPO DE CAMBIO A FAVOR	0.00		
4394	DIFERENCIAS DE COTIZACIONES A FAVOR EN VALORES NEGOCIABLES	0.00		
4395	RESULTADO POR POSICIÓN MONETARIA	0.00		
4396	UTILIDADES POR PARTICIPACIÓN PATRIMONIAL	0.00		
4397	DIFERENCIAS POR REESTRUCTURACIÓN DE DEUDA PÚBLICA A FAVOR	0.00		
4399	OTROS INGRESOS Y BENEFICIOS VARIOS	0.00		
	Total	**0.00**		

Bajo protesta de decir verdad declaramos que los Estados Financieros y sus notas, son razonablemente correctos y son responsabilidad del emisor.

H. AYUNTAMIENTO MUNICIPAL CONSTITUCIONAL DE COYUCA DE CATALÁN, GRO. TESORERÍA 2024 - 2027

ELABORÓ
C. RENÉ MIRANDA MAGADAN
TESORERO MUNICIPAL

H. AYUNTAMIENTO MUNICIPAL CONSTITUCIONAL DE COYUCA DE CATALÁN, GRO. SINDICATURA 2024-2027

REVISÓ
LI. FERNANDO FLORES DIAZ
SINDICO PROCURADOR

H. AYUNTAMIENTO MUNICIPAL CONSTITUCIONAL COYUCA DE CATALÁN, GRO. ÓRGANO DE CONTROL INTERNO MUNICIPAL 2024 - 2027

No. Bo.
C. MA. GUADALUPE MARTINEZ NUÑEZ
TITULAR DEL ORGANO INTERNO DE CONTROL

H. AYUNTAMIENTO MUNICIPAL CONSTITUCIONAL DE COYUCA DE CATALÁN, GRO. PRESIDENTA 2024 - 2027

AUTORIZÓ
LIC. MA. ESTELA ECHEVERRIA GARCIA
PRESIDENTA MUNICIPAL

H. AYUNTAMIENTO MUNICIPAL CONSTITUCIONAL DE COYUCA DE CATALÁN, GRO.
TESORERIA MUNICIPAL
CONSOLIDADO

Notas a los Estados Financieros / Notas de Desglose
NOTAS AL ESTADO DE ACTIVIDADES
DEL 1 DE ENERO AL 31 DE DICIEMBRE DEL 2025

COYUCA DE CATALÁN, GRO.
TRABAJANDO CON AMOR
2024-2027

Gastos y Otras Pérdidas

Gastos, transferencias, subsidios, otras ayudas, participaciones y aportaciones, otros gastos y pérdidas extraordinarias e ingresos y gastos extraordinarios

Cuenta	Nombre de la cuenta	Importe	% Gasto	Explicación
5 1	**GASTOS DE FUNCIONAMIENTO**	**99,755,488.15**	**40.78 %**	
5 1 1	**SERVICIOS PERSONALES**	**51,046,361.06**	**20.87 %**	
5 1 1 1	REMUNERACIONES AL PERSONAL DE CARÁCTER PERMANENTE	49,612,393.17	20.28 %	
5 1 1 2	REMUNERACIONES AL PERSONAL DE CARÁCTER TRANSITORIO	0.00	0.00 %	
5 1 1 3	REMUNERACIONES ADICIONALES Y ESPECIALES	1,433,967.89	0.59 %	
5 1 1 4	SEGURIDAD SOCIAL	0.00	0.00 %	
5 1 1 5	OTRAS PRESTACIONES SOCIALES Y ECONÓMICAS	0.00	0.00 %	
5 1 1 6	PAGO DE ESTÍMULOS A SERVIDORES PÚBLICOS	0.00	0.00 %	
5 1 2	**MATERIALES Y SUMINISTROS**	**33,112,372.51**	**13.54 %**	
5 1 2 1	MATERIALES DE ADMINISTRACIÓN, EMISIÓN DE DOCUMENTOS Y ARTÍCULOS OFICIALES	14,254,007.29	5.83 %	
5 1 2 2	ALIMENTOS Y UTENSILIOS	1,529,092.58	0.63 %	
5 1 2 3	MATERIAS PRIMAS Y MATERIALES DE PRODUCCIÓN Y COMERCIALIZACIÓN	51,458.50	0.02 %	
5 1 2 4	MATERIALES Y ARTÍCULOS DE CONSTRUCCIÓN Y DE REPARACIÓN	3,403,969.61	1.39 %	
5 1 2 5	PRODUCTOS QUÍMICOS, FARMACÉUTICOS Y DE LABORATORIO	551,656.12	0.23 %	
5 1 2 6	COMBUSTIBLES, LUBRICANTES Y ADITIVOS	9,114,289.79	3.73 %	
5 1 2 7	VESTUARIO, BLANCOS, PRENDAS DE PROTECCIÓN Y ARTÍCULOS DEPORTIVOS	998,338.27	0.41 %	
5 1 2 8	MATERIALES Y SUMINISTROS PARA SEGURIDAD	0.00	0.00 %	
5 1 2 9	HERRAMIENTAS, REFACCIONES Y ACCESORIOS MENORES	3,209,560.35	1.31 %	
5 1 3	**SERVICIOS GENERALES**	**15,596,754.58**	**6.38 %**	
5 1 3 1	SERVICIOS BÁSICOS	5,195,594.09	2.12 %	
5 1 3 2	SERVICIOS DE ARRENDAMIENTO	1,537,416.07	0.63 %	
5 1 3 3	SERVICIOS PROFESIONALES, CIENTÍFICOS Y TÉCNICOS Y OTROS SERVICIOS	325,206.23	0.13 %	
5 1 3 4	SERVICIOS FINANCIEROS, BANCARIOS Y COMERCIALES	23,313.28	0.01 %	
5 1 3 5	SERVICIOS DE INSTALACIÓN, REPARACIÓN, MANTENIMIENTO Y CONSERVACIÓN	4,199,107.50	1.72 %	
5 1 3 6	SERVICIOS DE COMUNICACIÓN SOCIAL Y PUBLICIDAD	82,116.12	0.03 %	
5 1 3 7	SERVICIOS DE TRASLADO Y VIÁTICOS	149,335.00	0.06 %	
5 1 3 8	SERVICIOS OFICIALES	215,400.80	0.09 %	
5 1 3 9	OTROS SERVICIOS GENERALES	3,869,265.49	1.58 %	
5 2	**TRANSFERENCIAS, ASIGNACIONES, SUBSIDIOS Y OTRAS AYUDAS**	**7,271,202.64**	**2.97 %**	
5 2 1	**TRANSFERENCIAS INTERNAS Y ASIGNACIONES AL SECTOR PÚBLICO**	**0.00**	**0.00 %**	
5 2 1 1	ASIGNACIONES AL SECTOR PÚBLICO	0.00	0.00 %	
5 2 1 2	TRANSFERENCIAS INTERNAS AL SECTOR PÚBLICO	0.00	0.00 %	
5 2 2	**TRANSFERENCIAS AL RESTO DEL SECTOR PÚBLICO**	**0.00**	**0.00 %**	
5 2 2 1	TRANSFERENCIAS A ENTIDADES PARAESTATALES	0.00	0.00 %	
5 2 2 2	TRANSFERENCIAS A ENTIDADES FEDERATIVAS Y MUNICIPIOS	0.00	0.00 %	
5 2 2 3	TRANSFERENCIAS OTORGADAS PARA INSTITUCIONES PARAESTATALES PUBLICAS FINANCIERAS	0.00	0.00 %	
5 2 3	**SUBSIDIOS Y SUBVENCIONES**	**463,703.00**	**0.19 %**	
5 2 3 1	SUBSIDIOS	463,703.00	0.19 %	
5 2 3 2	SUBVENCIONES	0.00	0.00 %	

H. AYUNTAMIENTO MUNICIPAL CONSTITUCIONAL DE COYUCA DE CATALÁN, GRO.
TESORERIA MUNICIPAL
CONSOLIDADO

Notas a los Estados Financieros / Notas de Desglose
NOTAS AL ESTADO DE ACTIVIDADES
DEL 1 DE ENERO AL 31 DE DICIEMBRE DEL 2025

COYUCA DE CATALÁN, GRO. TRABAJANDO CON AMOR 2024-2027

Gastos y Otras Pérdidas

Gastos, transferencias, subsidios, otras ayudas, participaciones y aportaciones, otros gastos y pérdidas extraordinarias e ingresos y gastos extraordinarios

Cuenta	Nombre de la cuenta	Importe	% Gasto	Explicación
524	**AYUDAS SOCIALES**	**6,807,499.64**	**2.78 %**	
5241	AYUDAS SOCIALES A PERSONAS	6,789,116.64	2.78 %	
5242	BECAS	0.00	0.00 %	
5243	AYUDAS SOCIALES A INSTITUCIONES	18,383.00	0.01 %	
5244	AYUDAS SOCIALES POR DESASTRES NATURALES Y OTROS SINIESTROS	0.00	0.00 %	
525	**PENSIONES Y JUBILACIONES**	**0.00**	**0.00 %**	
5251	PENSIONES	0.00	0.00 %	
5252	JUBILACIONES	0.00	0.00 %	
5259	OTRAS PENSIONES Y JUBILACIONES	0.00	0.00 %	
526	**TRANSFERENCIAS A FIDEICOMISOS, MANDATOS Y CONTRATOS ANÁLOGOS**	**0.00**	**0.00 %**	
5261	TRANSFERENCIAS A FIDEICOMISOS, MANDATOS Y CONTRATOS ANÁLOGOS AL GOBIERNO	0.00	0.00 %	
5262	TRANSFERENCIAS A FIDEICOMISOS, MANDATOS Y CONTRATOS ANÁLOGOS A ENTIDADES PARAESTATALES	0.00	0.00 %	
527	**TRANSFERENCIAS A LA SEGURIDAD SOCIAL**	**0.00**	**0.00 %**	
5271	TRANSFERENCIAS POR OBLIGACIONES DE LEY	0.00	0.00 %	
528	**DONATIVOS**	**0.00**	**0.00 %**	
5281	DONATIVOS A INSTITUCIONES SIN FINES DE LUCRO	0.00	0.00 %	
5282	DONATIVOS A ENTIDADES FEDERATIVAS Y MUNICIPIOS	0.00	0.00 %	
5283	DONATIVOS A FIDEICOMISO, MANDATOS Y CONTRATOS ANÁLOGOS PRIVADOS	0.00	0.00 %	
5284	DONATIVOS A FIDEICOMISO, MANDATOS Y CONTRATOS ANÁLOGOS ESTATALES	0.00	0.00 %	
5285	DONATIVOS INTERNACIONALES	0.00	0.00 %	
529	**TRANSFERENCIAS AL EXTERIOR**	**0.00**	**0.00 %**	
5291	TRANSFERENCIAS AL EXTERIOR A GOBIERNOS EXTRANJEROS Y ORGANISMOS INTERNACIONALES	0.00	0.00 %	
5292	TRANSFERENCIAS AL SECTOR PRIVADO EXTERNO	0.00	0.00 %	
53	**PARTICIPACIONES Y APORTACIONES**	**0.00**	**0.00 %**	
531	**PARTICIPACIONES**	**0.00**	**0.00 %**	
5311	PARTICIPACIONES DE LA FEDERACIÓN A ENTIDADES FEDERATIVAS Y MUNICIPIOS	0.00	0.00 %	
5312	PARTICIPACIONES DE LAS ENTIDADES FEDERATIVAS A LOS MUNICIPIOS	0.00	0.00 %	
532	**APORTACIONES**	**0.00**	**0.00 %**	
5321	APORTACIONES DE LA FEDERACIÓN A ENTIDADES FEDERATIVAS Y MUNICIPIOS	0.00	0.00 %	
5322	APORTACIONES DE LAS ENTIDADES FEDERATIVAS A LOS MUNICIPIOS	0.00	0.00 %	
533	**CONVENIOS**	**0.00**	**0.00 %**	
5331	CONVENIOS DE REASIGNACIÓN	0.00	0.00 %	
5332	CONVENIOS DE DESCENTRALIZACIÓN Y OTROS	0.00	0.00 %	
54	**INTERESES, COMISIONES Y OTROS GASTOS DE LA DEUDA PÚBLICA**	**0.00**	**0.00 %**	
541	**INTERESES DE LA DEUDA PÚBLICA**	**0.00**	**0.00 %**	
5411	INTERESES DE LA DEUDA PÚBLICA INTERNA	0.00	0.00 %	
5412	INTERESES DE LA DEUDA PÚBLICA EXTERNA	0.00	0.00 %	
542	**COMISIONES DE LA DEUDA PÚBLICA**	**0.00**	**0.00 %**	



H. AYUNTAMIENTO MUNICIPAL CONSTITUCIONAL DE COYUCA DE CATALÁN, GRO.
TESORERIA MUNICIPAL
CONSOLIDADO

Notas a los Estados Financieros / Notas de Desglose
NOTAS AL ESTADO DE ACTIVIDADES
DEL 1 DE ENERO AL 31 DE DICIEMBRE DEL 2025

COYUCA DE CATALÁN, GRO.
TRABAJANDO CON AMOR
2024-2027

Gastos y Otras Pérdidas

Gastos, transferencias, subsidios, otras ayudas, participaciones y aportaciones, otros gastos y pérdidas extraordinarias e ingresos y gastos extraordinarios

Cuenta	Nombre de la cuenta	Importe	% Gasto	Explicación
5421	COMISIONES DE LA DEUDA PÚBLICA INTERNA	0.00	0.00 %	
5422	COMISIONES DE LA DEUDA PÚBLICA EXTERNA	0.00	0.00 %	
543	**GASTOS DE LA DEUDA PÚBLICA**	**0.00**	**0.00 %**	
5431	GASTOS DE LA DEUDA PÚBLICA INTERNA	0.00	0.00 %	
5432	GASTOS DE LA DEUDA PÚBLICA EXTERNA	0.00	0.00 %	
544	**COSTO POR COBERTURAS**	**0.00**	**0.00 %**	
5441	COSTO POR COBERTURAS	0.00	0.00 %	
545	**APOYOS FINANCIEROS**	**0.00**	**0.00 %**	
5451	APOYOS FINANCIEROS A INTERMEDIARIOS	0.00	0.00 %	
5452	APOYO FINANCIEROS A AHORRADORES Y DEUDORES DEL SISTEMA FINANCIERO NACIONAL	0.00	0.00 %	
55	**OTROS GASTOS Y PÉRDIDAS EXTRAORDINARIAS**	**270,000.00**	**0.11 %**	
551	**ESTIMACIONES, DEPRECIACIONES, DETERIOROS, OBSOLESCENCIA Y AMORTIZACIONES**	**270,000.00**	**0.11 %**	
5511	ESTIMACIONES POR PÉRDIDA O DETERIORO DE ACTIVOS CIRCULANTES	0.00	0.00 %	
5512	ESTIMACIONES POR PÉRDIDA O DETERIORO DE ACTIVO NO CIRCULANTE	0.00	0.00 %	
5513	DEPRECIACIÓN DE BIENES INMUEBLES	0.00	0.00 %	
5514	DEPRECIACIÓN DE INFRAESTRUCTURA	0.00	0.00 %	
5515	DEPRECIACIÓN DE BIENES MUEBLES	0.00	0.00 %	
5516	DETERIORO DE LOS ACTIVOS BIOLÓGICOS	0.00	0.00 %	
5517	AMORTIZACIÓN DE ACTIVOS INTANGIBLES	0.00	0.00 %	
5518	DISMINUCIÓN DE BIENES POR PÉRDIDA, OBSOLESCENCIA Y DETERIORO	270,000.00	0.11 %	
552	**PROVISIONES**	**0.00**	**0.00 %**	
5521	PROVISIONES DE PASIVOS A CORTO PLAZO	0.00	0.00 %	
5522	PROVISIONES DE PASIVOS A LARGO PLAZO	0.00	0.00 %	
553	**DISMINUCIÓN DE INVENTARIOS**	**0.00**	**0.00 %**	
5531	DISMINUCIÓN DE INVENTARIOS DE MERCANCÍAS PARA VENTA	0.00	0.00 %	
5532	DISMINUCIÓN DE INVENTARIOS DE MERCANCÍAS TERMINADAS	0.00	0.00 %	
5533	DISMINUCIÓN DE INVENTARIOS DE MERCANCÍAS EN PROCESO DE ELABORACIÓN	0.00	0.00 %	
5534	DISMINUCIÓN DE INVENTARIOS DE MATERIAS PRIMAS, MATERIALES Y SUMINISTROS PARA PRODUCCIÓN	0.00	0.00 %	
5535	DISMINUCIÓN DE ALMACÉN DE MATERIALES Y SUMINISTROS DE CONSUMO	0.00	0.00 %	
554	**AUMENTO POR INSUFICIENCIA DE ESTIMACIONES POR PÉRDIDA O DETERIORO U OBSOLESCENCIA**	**0.00**	**0.00 %**	
5541	AUMENTO POR INSUFICIENCIA DE ESTIMACIONES POR PÉRDIDA O DETERIORO U OBSOLESCENCIA	0.00	0.00 %	
555	**AUMENTO POR INSUFICIENCIA DE PROVISIONES**	**0.00**	**0.00 %**	
5551	AUMENTO POR INSUFICIENCIA DE PROVISIONES	0.00	0.00 %	
559	**OTROS GASTOS**	**0.00**	**0.00 %**	
5591	GASTOS DE EJERCICIOS ANTERIORES	0.00	0.00 %	
5592	PÉRDIDAS POR RESPONSABILIDADES	0.00	0.00 %	
5593	BONIFICACIONES Y DESCUENTOS OTORGADOS	0.00	0.00 %	

ÓRGANO DE CONTROL INTERNO MUNICIPAL 2024 - 2027
H. AYUNTAMIENTO MUNICIPAL CONSTITUCIONAL DE COYUCA DE CATALÁN, GRO. SINDICATURA 2024-2027
H. AYUNTAMIENTO MUNICIPAL CONSTITUCIONAL DE COYUCA DE CATALÁN, GRO. TESORERÍA 2024 - 2027
H. AYUNTAMIENTO MUNICIPAL CONSTITUCIONAL DE COYUCA DE CATALÁN, GRO. PRESIDENCIA 2024 - 2027

H. AYUNTAMIENTO MUNICIPAL CONSTITUCIONAL DE COYUCA DE CATALÁN, GRO.
TESORERIA MUNICIPAL
CONSOLIDADO

Notas a los Estados Financieros / Notas de Desglose
NOTAS AL ESTADO DE ACTIVIDADES
DEL 1 DE ENERO AL 31 DE DICIEMBRE DEL 2025

COYUCA DE CATALÁN, GRO. TRABAJANDO CON AMOR 2024-2027

Gastos y Otras Pérdidas

Gastos, transferencias, subsidios, otras ayudas, participaciones y aportaciones, otros gastos y pérdidas extraordinarias e ingresos y gastos extraordinarios

Cuenta	Nombre de la cuenta	Importe	% Gasto	Explicación
5594	DIFERENCIAS POR TIPO DE CAMBIO NEGATIVAS	0.00	0.00 %	
5595	DIFERENCIAS DE COTIZACIONES NEGATIVAS EN VALORES NEGOCIABLES	0.00	0.00 %	
5596	RESULTADO POR POSICIÓN MONETARIA	0.00	0.00 %	
5597	PÉRDIDAS POR PARTICIPACIÓN PATRIMONIAL	0.00	0.00 %	
5598	DIFERENCIAS POR REESTRUCTURACIÓN DE DEUDA PÚBLICA NEGATIVAS	0.00	0.00 %	
5599	OTROS GASTOS VARIOS	0.00	0.00 %	
56	**INVERSION PUBLICA**	**137,323,189.00**	**56.14 %**	
561	**INVERSION PUBLICA NO CAPITALIZABLE**	**137,323,189.00**	**56.14 %**	
5611	CONSTRUCCION EN BIENES NO CAPITALIZABLE	137,323,189.00	56.14 %	
	Total	**244,619,879.79**	**100.00 %**	

Bajo protesta de decir verdad declaramos que los Estados Financieros y sus notas, son razonablemente correctos y son responsabilidad del emisor.

H. AYUNTAMIENTO MUNICIPAL CONSTITUCIONAL DE COYUCA DE CATALÁN, GRO. TESORERIA 2024 - 2027

ELABORÓ
C. RENE MIRANDA MAGADAN
TESORERO MUNICIPAL

H. AYUNTAMIENTO MUNICIPAL CONSTITUCIONAL DE COYUCA DE CATALÁN, GRO. SINDICATURA 2024-2027

REVISÓ
L.I. FERNANDO FLORES DIAZ
SINDICO PROCURADOR

H. AYUNTAMIENTO MUNICIPAL CONSTITUCIONAL COYUCA DE CATALÁN, GRO. ÓRGANO DE CONTROL INTERNO MUNICIPAL 2024 - 2027

Vo. Bo.
C. MA. GUADALUPE MARTINEZ NUÑEZ
TITULAR DEL ORGANO INTERNO DE CONTROL

H. AYUNTAMIENTO MUNICIPAL CONSTITUCIONAL COYUCA DE CATALÁN, GRO. PRESIDENCIA 2024 - 2027

AUTORIZÓ
LIC. MA. ESTELA ECHEVERRIA GARCIA
PRESIDENTA MUNICIPAL

H. AYUNTAMIENTO MUNICIPAL CONSTITUCIONAL DE COYUCA DE CATALÁN, GRO.
TESORERIA MUNICIPAL
CONSOLIDADO

COYUCA DE CATALAN, GRO.
TRABAJANDO CON AMOR
2024-2027

Notas a los Estados Financieros / Notas de Desglose
NOTAS AL ESTADO DE VARIACIÓN EN LA HACIENDA PÚBLICA
DEL 1 DE ENERO AL 31 DE DICIEMBRE DEL 2025

Modificaciones al Patrimonio Contribuido

Cuenta	Nombre de la cuenta	Saldo Inicial	Saldo Final	Modificación	Tipo	Naturaleza
311	APORTACIONES	0.00	0.00	0.00		
312	DONACIONES DE CAPITAL	0.00	0.00	0.00		
313	ACTUALIZACIÓN DE LA HACIENDA PÚBLICA/PATRIMONIO	0.00	0.00	0.00		
	Total	**0.00**	**0.00**	**0.00**		

Bajo protesta de decir verdad declaramos que los Estados Financieros y sus notas, son razonablemente correctos y son responsabilidad del emisor.

H. AYUNTAMIENTO MUNICIPAL CONSTITUCIONAL DE COYUCA DE CATALAN, GRO. TESORERIA 2024 - 2027

ELABORÓ
C. RENE MIRANDA MAGADAN
TESORERO MUNICIPAL

H. AYUNTAMIENTO MUNICIPAL CONSTITUCIONAL DE COYUCA DE CATALAN, GRO. SINDICATURA 2024-2027

REVISÓ
L.I. FERNANDO FLORES DIAZ
SINDICO PROCURADOR

H. AYUNTAMIENTO MUNICIPAL CONSTITUCIONAL COYUCA DE CATALAN, GRO. ÓRGANO DE CONTROL INTERNO MUNICIPAL 2024 - 2027

Vo. Bo.
C. MA. GUADALUPE MARTINEZ NUÑEZ
TITULAR DEL ORGANO INTERNO DE CONTROL

H. AYUNTAMIENTO MUNICIPAL CONSTITUCIONAL DE COYUCA DE CATALAN, GRO. PRESIDENCIA 2024 - 2027

AUTORIZÓ
LIC. MA. ESTELA ECHEVERRIA GARCIA
PRESIDENTA MUNICIPAL

H. AYUNTAMIENTO MUNICIPAL CONSTITUCIONAL DE COYUCA DE CATALÁN, GRO.
TESORERIA MUNICIPAL
CONSOLIDADO

Notas a los Estados Financieros / Notas de Desglose
NOTAS AL ESTADO DE VARIACIÓN EN LA HACIENDA PÚBLICA
DEL 1 DE ENERO AL 31 DE DICIEMBRE DEL 2025

COYUCA DE CATALÁN, GRO. TRABAJANDO CON AMOR 2024-2027

Modificaciones al Patrimonio Generado

Cuenta	Nombre de la cuenta	Saldo Inicial	Saldo Final	Modificación	Tipo	Naturaleza
321	RESULTADO DEL EJERCICIO (AHORRO/ DESAHORRO)	1,194,670.20	5,300,736.63	4,106,066.43		
322	RESULTADOS DE EJERCICIOS ANTERIORES	10,256,221.40	10,473,955.26	217,733.86		
323	REVALÚOS	0.00	0.00	0.00		
324	RESERVAS	0.00	0.00	0.00		
325	RECTIFICACIONES DE RESULTADOS DE EJERCICIOS ANTERIORES	0.00	0.00	0.00		
	Total	11,450,891.60	15,774,691.89	4,323,800.29		

Bajo protesta de decir verdad declaramos que los Estados Financieros y sus notas, son razonablemente correctos y son responsabilidad del emisor.

H. AYUNTAMIENTO MUNICIPAL CONSTITUCIONAL DE COYUCA DE CATALÁN, GRO. TESORERÍA 2024-2027

ELABORÓ
C. RENE MIRANDA MAGADAN
TESORERO MUNICIPAL

H. AYUNTAMIENTO MUNICIPAL CONSTITUCIONAL DE COYUCA DE CATALÁN, GRO. SINDICATURA 2024-2027

REVISÓ
LI. FERNANDO FLORES DIAZ
SINDICO PROCURADOR

H. AYUNTAMIENTO MUNICIPAL CONSTITUCIONAL COYUCA DE CATALÁN, GRO. ÓRGANO DE CONTROL INTERNO MUNICIPAL 2024-2027

Vo. Bo.
C. MA. GUADALUPE MARTINEZ NUÑEZ
TITULAR DEL ORGANO INTERNO DE CONTROL

H. AYUNTAMIENTO MUNICIPAL CONSTITUCIONAL COYUCA DE CATALÁN, GRO. PRESIDENCIA 2024-2027

AUTORIZÓ
LIC. MA. ESBEIDI ECHEVERRIA GARCIA
PRESIDENTA MUNICIPAL

H. AYUNTAMIENTO MUNICIPAL CONSTITUCIONAL DE COYUCA DE CATALÁN, GRO.
TESORERIA MUNICIPAL
CONSOLIDADO

Notas a los Estados Financieros / Notas de Desglose
NOTAS AL ESTADO DE FLUJOS DE EFECTIVO
DEL 1 DE ENERO AL 31 DE DICIEMBRE DEL 2025

COYUCA DE CATALÁN, GRO.
TRABAJANDO CON AMOR
2024-2027

Efectivo y Equivalentes

Flujo de Efectivo

Cuenta	Concepto	2025	2024
1111	EFECTIVO	0.00	33,429.74
1112	BANCOS/TESORERÍA	1,332,858.97	92,830.90
1113	BANCOS/DEPENDENCIAS Y OTROS	0.00	0.00
1114	INVERSIONES TEMPORALES (HASTA 3 MESES)	0.00	0.00
1115	FONDOS CON AFECTACIÓN ESPECÍFICA	0.00	0.00
1116	DEPÓSITOS DE FONDOS DE TERCEROS EN GARANTÍA Y/O ADMINISTRACIÓN	0.00	0.00
1119	OTROS EFECTIVOS Y EQUIVALENTES	482,667.64	464,475.79
	Total efectivo y equivalentes	**1,815,526.61**	**590,736.43**

Bajo protesta de decir verdad declaramos que los Estados Financieros y sus notas, son razonablemente correctos y son responsabilidad del emisor.

H. AYUNTAMIENTO MUNICIPAL CONSTITUCIONAL COYUCA DE CATALÁN, GRO. TESORERÍA 2024 - 2027

ELABORÓ
C. RENE MIRANDA MAGADAN
TESORERO MUNICIPAL

H. AYUNTAMIENTO MUNICIPAL CONSTITUCIONAL DE COYUCA DE CATALAN, GRO. SINDICATURA 2024-2027

REVISÓ
L.I. FERNANDO FLORES DIAZ
SINDICO PROCURADOR

H. AYUNTAMIENTO MUNICIPAL CONSTITUCIONAL COYUCA DE CATALÁN, GRO. ÓRGANO DE CONTROL INTERNO MUNICIPAL 2024 - 2027

Vo. Bo.
C. MA. GUADALUPE MARTINEZ NUÑEZ
TITULAR DEL ORGANO INTERNO DE CONTROL

H. AYUNTAMIENTO MUNICIPAL CONSTITUCIONAL COYUCA DE CATALÁN, GRO. PRESIDENCIA 2024 - 2027

AUTORIZÓ
LIC. MA. ESBEYDI ECHEVERRIA GARCIA
PRESIDENTA MUNICIPAL



H. AYUNTAMIENTO MUNICIPAL CONSTITUCIONAL DE COYUCA DE CATALÁN, GRO.
TESORERIA MUNICIPAL
CONSOLIDADO

Notas a los Estados Financieros
NOTAS DE MEMORIA (Cuentas de orden)
DEL 1 DE ENERO AL 31 DE DICIEMBRE DEL 2025

COYUCA DE CATALÁN, GRO.
TRABAJANDO CON AMOR
2024-2027

Las cuentas de orden se utilizan para registrar movimientos de valores que no afecten o modifiquen el Estado de Situación Financiera del ente público; sin embargo, su incorporación es necesaria con fines de recordatorio, de control y en general sobre los aspectos administrativos, o bien, para consignar sus derechos o responsabilidades contingentes que puedan, o no, presentarse en el futuro.

A) Contables:

Valores	Los valores en custodia de instrumentos prestados a formadores de mercado e instrumentos de crédito recibidos en garantía de los formadores de mercado u otros.
Emisión de obligaciones	Por tipo de emisión de instrumento: monto, tasa y vencimiento.
Avales y garantías	No obstante, las cuentas de Avales y Garantías y la de Juicios que se encuentran clasificadas como cuentas de orden se pueden reconocer como pasivos contingentes dada la naturaleza de las operaciones que realizan los entes públicos.
Juicios	Como ejemplos de juicios se tienen de forma enunciativa y no limitativa: civiles, penales, fiscales, agrarios, administrativos, ambientales, laborales, mercantiles y procedimientos arbitrales.
Contratos para Inversión Mediante Proyectos para Prestación de Servicios (PPS) y similares	Los contratos firmados de construcciones por tipo de contrato.
Bienes concesionados o en comodato	

Se informará, de manera agrupada, en las notas a los Estados Financieros las cuentas de orden contables y cuentas de orden presupuestario.

Cuenta	Nombre de la cuenta	Saldo Inicial	Saldo Final	Flujo
711	VALORES EN CUSTODIA	0.00	0.00	0.00
712	CUSTODIA DE VALORES	0.00	0.00	0.00
713	INSTRUMENTOS DE CRÉDITO PRESTADOS A FORMADORES DE MERCADO	0.00	0.00	0.00
714	PRÉSTAMO DE INSTRUMENTOS DE CRÉDITO A FORMADORES DE MERCADO Y SU GARANTÍA	0.00	0.00	0.00
715	INSTRUMENTOS DE CRÉDITO RECIBIDOS EN GARANTÍA DE LOS FORMADORES DE MERCADO	0.00	0.00	0.00
716	GARANTÍA DE CRÉDITOS RECIBIDOS DE LOS FORMADORES DE MERCADO	0.00	0.00	0.00
721	AUTORIZACIÓN PARA LA EMISIÓN DE BONOS, TÍTULOS Y VALORES DE LA DEUDA PÚBLICA INTERNA	0.00	0.00	0.00
722	AUTORIZACIÓN PARA LA EMISIÓN DE BONOS, TÍTULOS Y VALORES DE LA DEUDA PÚBLICA EXTERNA	0.00	0.00	0.00
723	EMISIONES AUTORIZADAS DE LA DEUDA PÚBLICA INTERNA Y EXTERNA	0.00	0.00	0.00
724	SUSCRIPCIÓN DE CONTRATOS DE PRÉSTAMOS Y OTRAS OBLIGACIONES DE LA DEUDA PÚBLICA INTERNA	0.00	0.00	0.00
725	SUSCRIPCIÓN DE CONTRATOS DE PRÉSTAMOS Y OTRAS OBLIGACIONES DE LA DEUDA PÚBLICA EXTERNA	0.00	0.00	0.00
726	CONTRATOS DE PRÉSTAMOS Y OTRAS OBLIGACIONES DE LA DEUDA PÚBLICA INTERNA Y EXTERNA	0.00	0.00	0.00
731	AVALES AUTORIZADOS	0.00	0.00	0.00
732	AVALES FIRMADOS	0.00	0.00	0.00
733	FIANZAS Y GARANTÍAS RECIBIDAS POR DEUDAS A COBRAR	0.00	0.00	0.00
734	FIANZAS Y GARANTÍAS RECIBIDAS	0.00	0.00	0.00
735	FIANZAS OTORGADAS PARA RESPALDAR OBLIGACIONES NO FISCALES DEL GOBIERNO	0.00	0.00	0.00

H. AYUNTAMIENTO MUNICIPAL CONSTITUCIONAL DE COYUCA DE CATALÁN, GRO.
TESORERIA MUNICIPAL
CONSOLIDADO

Notas a los Estados Financieros
NOTAS DE MEMORIA (Cuentas de orden)
DEL 1 DE ENERO AL 31 DE DICIEMBRE DEL 2025

COYUCA DE CATALÁN, GRO.
TRABAJANDO CON AMOR
2024-2027

736	FIANZAS OTORGADAS DEL GOBIERNO PARA RESPALDAR OBLIGACIONES NO FISCALES	0.00	0.00	0.00
741	DEMANDAS JUDICIAL EN PROCESO DE RESOLUCIÓN	0.00	0.00	0.00
742	RESOLUCIÓN DE DEMANDAS EN PROCESO JUDICIAL	0.00	0.00	0.00
751	CONTRATOS PARA INVERSIÓN PÚBLICA	0.00	0.00	0.00
752	INVERSIÓN PÚBLICA CONTRATADA	0.00	0.00	0.00
761	BIENES BAJO CONTRATO EN CONCESIÓN	0.00	0.00	0.00
762	CONTRATO DE CONCESIÓN POR BIENES	0.00	0.00	0.00
763	BIENES BAJO CONTRATO EN COMODATO	1,074,001.00	1,074,001.00	0.00
764	CONTRATO DE COMODATO POR BIENES	1,074,001.00	1,074,001.00	0.00
	TOTAL	2,148,002.00	2,148,002.00	0.00

H. AYUNTAMIENTO MUNICIPAL CONSTITUCIONAL DE COYUCA DE CATALÁN, GRO. SINDICATURA 2024-2027

ÓRGANO DE INTERNO

H. AYUNTAMIENTO MUNICIPAL CONSTITUCIONAL DE COYUCA DE CATALÁN, GRO. TESORERIA 2024 - 2027

H. AYUNTAMIENTO MUNICIPAL CONSTITUCIONAL DE COYUCA DE CATALÁN, GRO. PRESIDENCIA

H. AYUNTAMIENTO MUNICIPAL CONSTITUCIONAL DE COYUCA DE CATALÁN, GRO.
TESORERIA MUNICIPAL
CONSOLIDADO

Notas a los Estados Financieros
NOTAS DE MEMORIA (Cuentas de orden)
DEL 1 DE ENERO AL 31 DE DICIEMBRE DEL 2025

COYUCA DE CATALÁN, GRO.
TRABAJANDO CON AMOR
2024-2027

B) Presupuestales :

NOTAS DE MEMORIA

Cuenta	Nombre de la cuenta	Saldo Inicial	Saldo Final	Flujo
811	LEY DE INGRESOS ESTIMADA	268,594,386.06	290,329,637.33	21,735,251.27
812	LEY DE INGRESOS POR EJECUTAR	0.00	0.00	0.00
813	MODIFICACIONES A LA LEY DE INGRESOS ESTIMADA	-25,317,811.38	-40,409,020.91	-15,091,209.53
814	LEY DE INGRESOS DEVENGADA	84,545.00	0.00	-84,545.00
815	LEY DE INGRESOS RECAUDADA	243,192,029.68	249,920,616.42	6,728,586.74
821	PRESUPUESTO DE EGRESOS APROBADO	268,594,386.06	290,329,637.33	21,735,251.27
822	PRESUPUESTO DE EGRESOS POR EJERCER	0.00	0.00	0.00
823	MODIFICACIONES AL PRESUPUESTO DE EGRESOS APROBADO	-26,057,434.74	-45,317,408.35	-19,259,973.61
824	PRESUPUESTO DE EGRESOS COMPROMETIDO	0.00	0.00	0.00
825	PRESUPUESTO DE EGRESOS DEVENGADO	0.00	0.00	0.00
826	PRESUPUESTO DE EGRESOS EJERCIDO	0.00	0.00	0.00
827	PRESUPUESTO DE EGRESOS PAGADO	242,536,951.32	245,012,228.98	2,475,277.66
	TOTAL	971,627,052.00	989,865,690.80	18,238,638.80

Bajo protesta de decir verdad declaramos que los Estados Financieros y sus notas, son razonablemente correctos y son responsabilidad del emisor.

H. AYUNTAMIENTO MUNICIPAL CONSTITUCIONAL DE COYUCA DE CATALÁN, GRO. TESORERIA 2024 - 2027

ELABORÓ
C. RENE MIRANDA MAGADAN
TESORERO MUNICIPAL

H. AYUNTAMIENTO MUNICIPAL CONSTITUCIONAL DE COYUCA DE CATALÁN, GRO. SINDICATURA 2024-2027

REVISÓ
L.I. FERNANDO FLORES DIAZ
SINDICO PROCURADOR

H. AYUNTAMIENTO MUNICIPAL CONSTITUCIONAL COYUCA DE CATALÁN, GRO. ÓRGANO DE CONTROL INTERNO MUNICIPAL 2024 - 2027

Vo. Bo.
C. MA. GUADALUPE MARTINEZ NUÑEZ
TITULAR DEL ORGANO INTERNO DE CONTROL

H. AYUNTAMIENTO MUNICIPAL CONSTITUCIONAL DE COYUCA DE CATALÁN, GRO. PRESIDENTA 2024 - 2027

AUTORIZÓ
LIC. MA. ESBEYDI ECHEVERRIA GARCIA
PRESIDENTA MUNICIPAL

NOTAS DE GESTIÓN ADMINISTRATIVA

Del 01 de enero al 31 de diciembre de 2025.

1. Introducción:

Este H. Ayuntamiento Municipal tiene como enfoque coordinar y dirigir, cada una de las acciones necesarias para el cumplimiento de las metas y objetivos, mismas que contribuyan a la realización de cada uno de los compromisos realizados con nuestra población.

2. Panorama Económico y Financiero:

En lo que respecta al sector económico y financiero de nuestro municipio, dentro de las principales actividades económicas desarrolladas en el municipio son la agricultura, ganadería, silvicultura y pesca. Dentro del sector secundario se desarrolla la industria manufacturera, construcción, electricidad y agua, el comercio, transporte y comunicaciones.

Dichas actividades contribuyen mejoramiento del desarrollo económico y financiero municipal, teniendo en cuenta que es necesario invertir en cada uno de los diferentes sectores para propiciar un mejor panorama y un crecimiento constante del municipio.

Es por ello que se cuenta con un área de gestión de proyectos que brinde asesoría y apoyo para mejorar el desarrollo de los proyectos impulsados.

3. Autorización y antecedentes:

Toponimia:

Sobre el significado de la palabra ***"Coyuca"*** existen dos versiones, una la derivan del purépecha, dándole el significado de **"lugar o despeñadero de águilas"** y la otra del náhuatl que significa **"lugar de coyotes"**, el agregado de **"Catalán"** se le dio en honor al general Nicolás Catalán, originario de Chilpancingo y destacado insurgente que luchó por la Independencia al lado de Bravo, Morelos, Galeana y Vicente Guerrero.

Reseña Histórica:

En 1811 al crearse la provincia de Tecpan, en 1811 por decreto del Congreso de Anáhuac Coyuca quedó integrada a ella.

En 1824 se creó la primera República federal, y el municipio pasó a depender del distrito de Apatzingán, que pertenece al estado de Michoacán.

En 1847 se inició proyecto de erección del estado de Guerrero, pero se retrasó porque Michoacán se negó ceder a Coyuca, pero finalmente acepta y así pasa a ser municipio del estado de Guerrero en 1849.

En la Guerra de Reforma, el 1 de enero de 1861 se nombra a Coyuca la cabecera del distrito de Mina hasta en la actualidad.

La ciudad participa en la Guerra de Independencia, en la Guerra de Reforma y en la Revolución Mexicana de 1910 en que la escoge el Gral. Gertrudis G. Sánchez para dar el grito de revolución.

El 24 de Noviembre de 1913 el general huertista Antonio G. Ulea incendió y destruyó el pueblo y fue en 1875 cuando se le da el título de Ciudad.

El 31 de marzo de 1951, es inaugurado por el entonces presidente de México Miguel Alemán Valdés, el puente que comunica a las ciudades de Coyuca de Catalán y Altamirano cruzando el río Balsas. El puente ostenta el nombre de dicho mandatorio.

2

4. Organización y Objeto Social:

a) Objeto social y principales actividades.

Nuestra prioridad es dar cumplimiento de la mejor manera a las demandas de la ciudadanía y cubrir las necesidades primarias presentadas.
Se propiciará un mejor panorama en el ámbito económico a través de las principales actividades económicas del municipio.

b) Régimen Jurídico que le es aplicable.

Registro ante la Secretaria de Hacienda y Crédito Público, Municipio de Coyuca de Catalán, Guerrero.

c) Consideraciones fiscales del ente:
Las obligaciones fiscales del Ayuntamiento son:

- *Presentar la declaración y pago provisional mensual de retenciones de Impuesto Sobre la Renta (ISR) por sueldos y salarios.*
- *Presentar la declaración anual de Impuesto Sobre la Renta (ISR) donde informen sobre los pagos y retenciones de servicios profesionales. (Personas morales).*
- *Presentar la declaración anual de Impuesto Sobre la Renta (ISR) donde se informe sobre las retenciones efectuadas por pagos de rentas de bienes inmuebles.*
- *Presentar la declaración anual donde se informe sobre las retenciones de los trabajadores que recibieron sueldos y salarios y trabajadores asimilados a salarios.*

- *Presentar la declaración y pago provisional mensual de Impuesto Sobre la Renta (ISR) por las retenciones realizadas por servicios profesionales.*

- *Presentar la declaración y pago provisional mensual de las retenciones de Impuesto Sobre la Renta (ISR) realizadas por el pago de rentas de bienes inmuebles.*

- *Presentar la declaración informativa anual de Subsidio para el Empleo.*

d) Estructura organizacional básica.

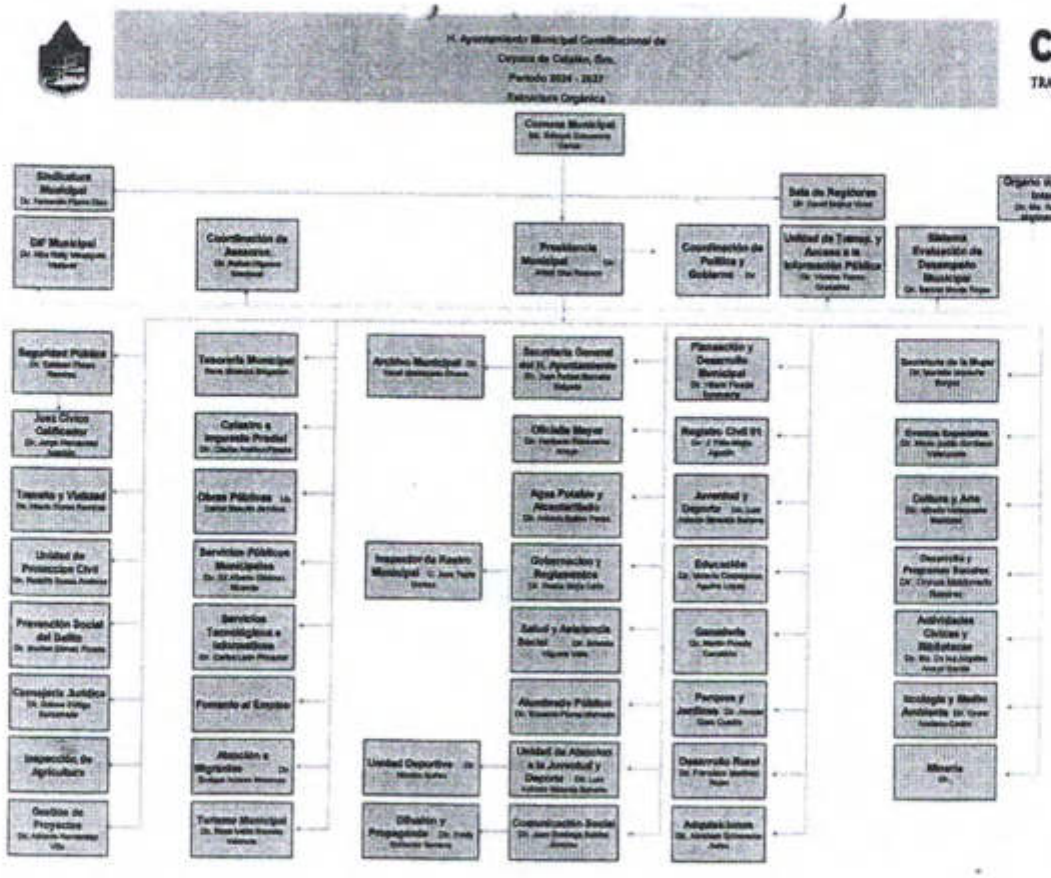

e) Fideicomisos, mandatos y análogos de los cuales es fideicomitente o fideicomisario.

No aplica, debido a que no se cuenta con fideicomisos, mandatos y análogos.

5. Bases de Preparación de los Estados Financieros:

a) Se ha observado la normatividad emitida por el CONAC y las disposiciones legales aplicables de acuerdo a lo siguiente:

Si (X) No ( )

Si, se ha observado la normatividad emitida por el CONAC y las disposiciones legales aplicables a los Municipios mayores de 25,000.00 habitantes.

1. Sistema de contabilidad utilizado por la administración municipal:

(X) Cumplimiento General de Ley ( ) Sistema Básico General

b) La normatividad aplicada para el reconocimiento, valuación y revelación de los diferentes rubros de la información financiera, así como las bases de medición utilizadas para la elaboración de los estados financieros; por ejemplo: costo histórico, valor de realización, valor razonable, valor de recuperación o cualquier otro método empleado y los criterios de aplicación de los mismos.

La Ley General de Contabilidad Gubernamental (LGCG) en su Artículo 7, señala con carácter obligatorio el apego a lo dispuesto por el Consejo Nacional de Armonización Contable (CONAC), mismo que tiene por objeto la emisión de las normas contables y lineamientos para la generación de información financiera que aplicarán los entes públicos. Es por ello que el H. Ayuntamiento cuenta con un sistema contable denominado CoRam, mismo que sirve como herramienta para el registro de sus operaciones contables y presupuestarias, de forma armonizada con lo establecido en las bases técnicas emitidas por el CONAC.

c) Postulados básicos de contabilidad gubernamental.

Los postulados básicos de contabilidad gubernamental si son aplicados y observados por el H. Ayuntamiento.

d) Normatividad supletoria. En caso de emplear varios grupos de normatividades (normatividades supletorias), deberá realizar la justificación razonable correspondiente, su alineación con los PBCG y a las características cualitativas asociadas descritas en el MCCG (documentos publicados en el Diario Oficial de la Federación, agosto 2009).

No se aplica ninguna normatividad supletoria, únicamente los Postulados Básicos de Contabilidad Gubernamental.

e) Para las entidades que por primera vez estén implementando el base devengado de acuerdo a la Ley de Contabilidad, deberán:

*Revelar las nuevas políticas de reconocimiento:
El H. ayuntamiento si ha estado trabajando en la implementación de devengado de acuerdo a la Ley General de Contabilidad Gubernamental, por lo cual no se cuenta con nuevas políticas de reconocimiento que revelar.

*Plan de implementación:

No se cuenta con un plan de implementación de nuevas políticas.

*Revelar los cambios en las políticas, la clasificación y medición de las mismas, así como su impacto en la información financiera:

No aplica, debido a que no ha habido cambios en las políticas.

6. Políticas de Contabilidad Significativas:

a) Actualización: se informará del método utilizado para la actualización del valor de los activos, pasivos y Hacienda Pública y/o patrimonio y las razones de dicha elección. Así como informar de la desconexión o reconexión inflacionaria:

No aplica. Debido a que no se realizan este tipo de actualizaciones.

b) Beneficios a empleados: revelar el cálculo de la reserva actuarial, valor presente de los ingresos esperados comparado con el valor presente de la estimación de gastos tanto de los beneficiarios actuales como futuros:

No aplica. No se cuenta con reservas actuariales.

c) Provisiones: objetivo de su creación, monto y plazo:

No aplica. No se realizaron provisiones.

d) Reservas: objetivo de su creación, monto y plazo:

No aplica. No se realizaron reservas.

e) Cambios en políticas contables y corrección de errores junto con la revelación de los efectos que se tendrá en la información financiera del ente público, ya sea retrospectivos o prospectivos:

No aplica. No se han realizados cambios en las políticas contables.

f) Reclasificaciones: Se deben revelar todos aquellos movimientos entre cuentas por efectos de cambios en los tipos de operaciones:

No aplica, debido a que no se realizaron reclasificaciones.

g) Depuración y cancelación de saldos:

No aplica, debido a que no se realizaron depuraciones y cancelación de saldos.

7. Posición en Moneda Extranjera y Protección por Riesgo Cambiario:

No aplica.

8. Reporte Analítico del Activo:

Cuenta	Nombre de la cuenta	Saldo	Monto de Depreciación del ejercicio	Monto de Depreciación Acumulada	Método de Depreciación	Tasas y Criterios aplicados
1233	EDIFICIOS NO HABITACIONALES	$11,771,538.00	$0.00	$1,172,837.56	LINEA RECTA	3.30%
1235	CONSTRUCCIONES EN PROCESO EN BIENES DE DOMINIO PÚBLICO	$1,093,828.00	$0.00	$0.00	LINEA RECTA	0.00%
	Total Bienes Inmuebles	**$12,865,366.00**	**$0.00**	**$1,172,837.56**		
12411	MUEBLES DE OFICINA Y ESTANTERIA	$6,241.00	$0.00	$12,657.62	LINEA RECTA	10.00%
12412	MUEBLES DE EXEPTO DE OFICINA Y ESTANTERIA	$50,358.30	$0.00	$13,089.94	LINEA RECTA	10.00%
12413	EQUIPO DE CÓMPUTO Y DE TECNOLOGÍAS DE LA INFORMACIÓN	$391,614.90	$0.00	$275,731.90	LINEA RECTA	33.33%
12419	OTROS MOBILIARIOS Y EQUIPOS DE ADMINISTRACIÓN	$36,362.00	$0.00	$5,942.02	LINEA RECTA	10.00%
12423	CÁMARAS FOTOGRÁTICAS Y DE VIDEO	$72,232.32	$0.00	$51,893.50	LINEA RECTA	33.33%
12441	VEHICULOS Y EQUIPO TERRESTRE	$1,107,000.00	$0.00	$1,107,000.00	LINEA RECTA	20.00%
12462	MAQUINARIA Y EQUIPO INDUSTRIAL	$31,550.00	$0.00	$3,371.25	LINEA RECTA	10.00%
12464	SISTEMAS DE AIRE ACONDICIONADO,CALEFACIÓN Y DE	$113,965.00	$0.00	$23,810.11	LINEA RECTA	10.00%
12465	EQUIPO DE COMUNICACIÓN Y TELECOMUNICACIÓN	$3,104.00	$0.00	$1,526.21	LINEA RECTA	10.00%
12467	HERRAMIENTAS Y MÁQUINA-HERRAMIENTA	$15,190.00	$0.00	$5,997.40	LINEA RECTA	10.00%
	Total Bienes Muebles	**$1,827,637.52**	**$0.00**	**$1,501,019.95**		

a) Vida útil o porcentajes de depreciación, deterioro o amortización utilizados en los diferentes tipos de activos:

b) Cambios en el porcentaje de depreciación o valor residual de los activos:

No aplica, no se han realizado cambios en los porcentajes de depreciación.

c) Importe de los gastos capitalizados en el ejercicio, tanto financieros como de investigación y desarrollo:

No aplica, no se cuenta con este tipo de gastos.

d) Riesgos por tipo de cambio o tipo de interés de las inversiones financieras:

No aplica, no se cuenta con operaciones de este tipo.

e) Valor activado en el ejercicio de los bienes construidos por la entidad:

No aplica, no se cuenta con operaciones de este tipo.

f) Otras circunstancias de carácter significativo que afecten el activo, tales como bienes en garantía, señalados en embargos, litigios, títulos de inversiones entregados en garantías, baja significativa del valor de inversiones financieras, etc.:

No aplica, no se cuenta con operaciones de este tipo.

g) Desmantelamiento de activos, procedimientos, implicaciones, efectos contables:

No aplica, no se han realizado operaciones de este tipo.

h) Administración de activos; planeación con el objetivo de que el ente los utilice de manera más efectiva:

Se administran de la mejor manera posible para mayor durabilidad y con ello brindar día con día excelentes servicios.

9. Fideicomisos, Mandatos y Análogos:

a) Por ramo administrativo que los reporta:

No aplica. Debido a que no contamos con fideicomisos, mandatos y análogos.

b) Enlistar los de mayor monto de disponibilidad, relacionando aquéllos que conforman el 80% de las disponibilidades:

No aplica. Debido a que no contamos con fideicomisos, mandatos y análogos.

10. Reporte de la Recaudación:

a) Análisis del comportamiento de la recaudación correspondiente al ente público o cualquier tipo de ingreso, de forma separada los ingresos locales de los federales:

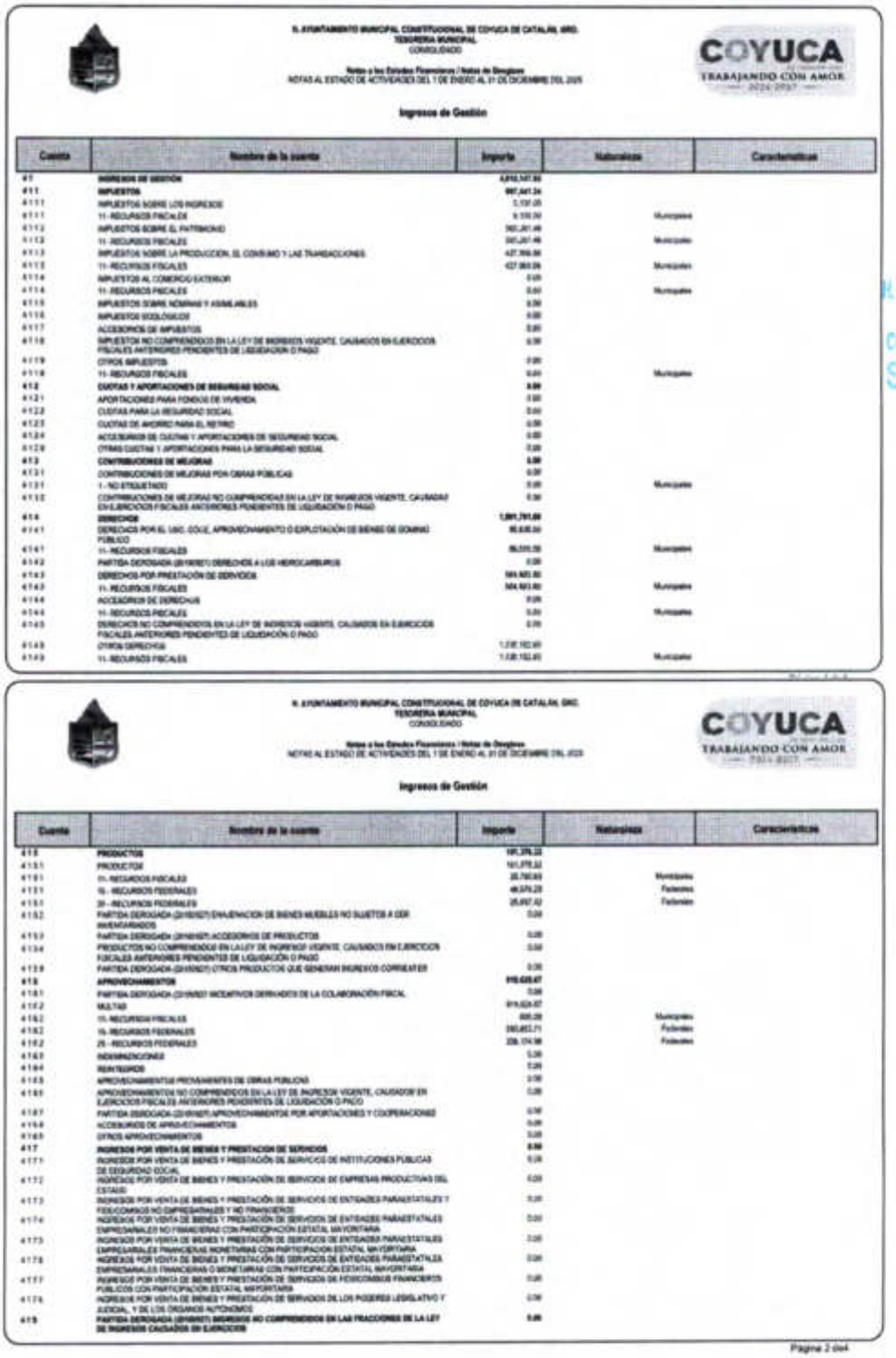

H. AYUNTAMIENTO MUNICIPAL COYUCA DE CATALÁN, GRO. TESORERIA MUNICIPAL CONSOLIDADO

Notas a los Estados Financieros / Notas de Gestión
NOTAS AL ESTADO DE ACTIVIDADES DEL 1 DE ENERO AL 31 DE DICIEMBRE DEL 2025

Ingresos de Gestión

Cuenta	Nombre de la cuenta	Importe	Naturaleza	Características
41	**INGRESOS DE GESTIÓN**	**4,916,147.93**		
411	**IMPUESTOS**	**997,441.34**		
4111	IMPUESTOS SOBRE LOS INGRESOS	5,157.05		
4111	11- RECURSOS FISCALES	5,157.05	Municipales	
4112	IMPUESTOS SOBRE EL PATRIMONIO	592,261.49		
4112	11- RECURSOS FISCALES	592,261.49	Municipales	
4113	IMPUESTOS SOBRE LA PRODUCCION, EL CONSUMO Y LAS TRANSACCIONES	427,906.80		
4113	11- RECURSOS FISCALES	427,906.80	Municipales	
4114	IMPUESTOS AL COMERCIO EXTERIOR	0.00		
4114	11- RECURSOS FISCALES	0.00	Municipales	
4115	IMPUESTOS SOBRE NOMINAS Y ASIMILABLES	0.00		
4116	IMPUESTOS ECOLÓGICOS	0.00		
4117	ACCESORIOS DE IMPUESTOS	0.00		
4118	IMPUESTOS NO COMPRENDIDOS EN LA LEY DE INGRESOS VIGENTE, CAUSADOS EN EJERCICIOS FISCALES ANTERIORES PENDIENTES DE LIQUIDACIÓN O PAGO	0.00		
4119	OTROS IMPUESTOS	0.00		
4119	11- RECURSOS FISCALES	0.00	Municipales	
412	**CUOTAS Y APORTACIONES DE SEGURIDAD SOCIAL**	**0.00**		
4121	APORTACIONES PARA FONDOS DE VIVIENDA	0.00		
4122	CUOTAS PARA LA SEGURIDAD SOCIAL	0.00		
4123	CUOTAS DE AHORRO PARA EL RETIRO	0.00		
4124	ACCESORIOS DE CUOTAS Y APORTACIONES DE SEGURIDAD SOCIAL	0.00		
4129	OTRAS CUOTAS Y APORTACIONES PARA LA SEGURIDAD SOCIAL	0.00		
413	**CONTRIBUCIONES DE MEJORAS**	**0.00**		
4131	CONTRIBUCIONES DE MEJORAS POR OBRAS PÚBLICAS	0.00		
4131	1- NO ETIQUETADO	0.00	Municipales	
4132	CONTRIBUCIONES DE MEJORAS NO COMPRENDIDAS EN LA LEY DE INGRESOS VIGENTE, CAUSADAS EN EJERCICIOS FISCALES ANTERIORES PENDIENTES DE LIQUIDACIÓN O PAGO	0.00		
414	**DERECHOS**	**1,991,791.09**		
4141	DERECHOS POR EL USO, GOCE, APROVECHAMIENTO O EXPLOTACIÓN DE BIENES DE DOMINIO PÚBLICO	85,835.84		
4141	11- RECURSOS FISCALES	85,835.84	Municipales	
4142	PARTIDA DEROGADA (2016/DIC) DERECHOS A LOS HIDROCARBUROS	0.00		
4143	DERECHOS POR PRESTACIÓN DE SERVICIOS	1,905,955.25		
4143	11- RECURSOS FISCALES	1,905,955.25	Municipales	
4144	ACCESORIOS DE DERECHOS	0.00		
4144	11- RECURSOS FISCALES	0.00	Municipales	
4145	DERECHOS NO COMPRENDIDOS EN LA LEY DE INGRESOS VIGENTE, CAUSADOS EN EJERCICIOS FISCALES ANTERIORES PENDIENTES DE LIQUIDACIÓN O PAGO	0.00		
4149	OTROS DERECHOS	1,030,152.85		
4149	11- RECURSOS FISCALES	1,030,152.85	Municipales	

H. AYUNTAMIENTO MUNICIPAL CONSTITUCIONAL DE COYUCA DE CATALÁN, GRO. TESORERIA MUNICIPAL CONSOLIDADO

Notas a los Estados Financieros / Notas de Gestión
NOTAS AL ESTADO DE ACTIVIDADES DEL 1 DE ENERO AL 31 DE DICIEMBRE DEL 2025

Ingresos de Gestión

Cuenta	Nombre de la cuenta	Importe	Naturaleza	Características
415	**PRODUCTOS**	**181,376.33**		
4151	PRODUCTOS	181,376.33		
4151	11- RECURSOS FISCALES	35,760.68	Municipales	
4151	16 - RECURSOS FEDERALES	48,974.25	Federales	
4151	26 - RECURSOS FEDERALES	25,697.42	Federales	
4152	PARTIDA DEROGADA (2016/DIC) ENAJENACION DE BIENES MUEBLES NO SUJETOS A DER INVENTARIADOS	0.00		
4153	PARTIDA DEROGADA (2016/DIC) ACCESORIOS DE PRODUCTOS	0.00		
4154	PRODUCTOS NO COMPRENDIDOS EN LA LEY DE INGRESOS VIGENTE, CAUSADOS EN EJERCICIOS FISCALES ANTERIORES PENDIENTES DE LIQUIDACIÓN O PAGO	0.00		
4159	PARTIDA DEROGADA (2016/DIC) OTROS PRODUCTOS QUE GENERAN INGRESOS CORRIENTES	0.00		
416	**APROVECHAMIENTOS**	**910,020.67**		
4161	PARTIDA DEROGADA (2016/DIC) INCENTIVOS DERIVADOS DE LA COLABORACIÓN FISCAL	0.00		
4162	MULTAS	910,020.67		
4162	15- RECURSOS FISCALES	695.28	Municipales	
4162	16- RECURSOS FEDERALES	282,653.71	Federales	
4162	26 - RECURSOS FEDERALES	226,134.68	Federales	
4163	INDEMNIZACIONES	0.00		
4164	REINTEGROS	0.00		
4165	APROVECHAMIENTOS PROVENIENTES DE OBRAS PÚBLICAS	0.00		
4166	APROVECHAMIENTOS NO COMPRENDIDOS EN LA LEY DE INGRESOS VIGENTE, CAUSADOS EN EJERCICIOS FISCALES ANTERIORES PENDIENTES DE LIQUIDACIÓN O PAGO	0.00		
4167	PARTIDA DEROGADA (2016/DIC) APROVECHAMIENTOS POR APORTACIONES Y COOPERACIONES	0.00		
4168	ACCESORIOS DE APROVECHAMIENTOS	0.00		
4169	OTROS APROVECHAMIENTOS	0.00		
417	**INGRESOS POR VENTA DE BIENES Y PRESTACIÓN DE SERVICIOS**	**0.00**		
4171	INGRESOS POR VENTA DE BIENES Y PRESTACIÓN DE SERVICIOS DE INSTITUCIONES PÚBLICAS DE SEGURIDAD SOCIAL	0.00		
4172	INGRESOS POR VENTA DE BIENES Y PRESTACIÓN DE SERVICIOS DE EMPRESAS PRODUCTIVAS DEL ESTADO	0.00		
4173	INGRESOS POR VENTA DE BIENES Y PRESTACIÓN DE SERVICIOS DE ENTIDADES PARAESTATALES Y FIDEICOMISOS NO EMPRESARIALES Y NO FINANCIEROS	0.00		
4174	INGRESOS POR VENTA DE BIENES Y PRESTACIÓN DE SERVICIOS DE ENTIDADES PARAESTATALES EMPRESARIALES NO FINANCIERAS CON PARTICIPACIÓN ESTATAL MAYORITARIA	0.00		
4175	INGRESOS POR VENTA DE BIENES Y PRESTACIÓN DE SERVICIOS DE ENTIDADES PARAESTATALES EMPRESARIALES FINANCIERAS MONETARIAS CON PARTICIPACIÓN ESTATAL MAYORITARIA	0.00		
4176	INGRESOS POR VENTA DE BIENES Y PRESTACIÓN DE SERVICIOS DE ENTIDADES PARAESTATALES EMPRESARIALES FINANCIERAS O MONETARIAS CON PARTICIPACIÓN ESTATAL MAYORITARIA	0.00		
4177	INGRESOS POR VENTA DE BIENES Y PRESTACIÓN DE SERVICIOS DE FIDEICOMISOS FINANCIEROS PÚBLICOS CON PARTICIPACIÓN ESTATAL MAYORITARIA	0.00		
4178	INGRESOS POR VENTA DE BIENES Y PRESTACIÓN DE SERVICIOS DE LOS PODERES LEGISLATIVO Y JUDICIAL Y DE LOS ÓRGANOS AUTÓNOMOS	0.00		
419	**PARTIDA DEROGADA (2016/DIC) INGRESOS NO COMPRENDIDOS EN LAS FRACCIONES DE LA LEY DE INGRESOS CAUSADOS EN EJERCICIOS**	**0.00**		

Página 2 de4

8

H. AYUNTAMIENTO MUNICIPAL COYUCA DE CATALÁN, GRO. SINDICATURA 2024-2027

H. AYUNTAMIENTO TESORERIA CONSTITUCIONAL COYUCA DE CATALÁN, GRO. ÓRGANO DE CONTROL INTERNO MUNICIPAL 2024 - 2027

H. AYUNTAMIENTO CONSTITUCIONAL DE COYUCA DE CATALÁN, GRO. PRESIDENCIA 2024 - 2027

H. AYUNTAMIENTO CONSTITUCIONAL DE COYUCA DE CATALÁN, GRO. TESORERIA 2024 - 2027

H. AYUNTAMIENTO MUNICIPAL CONSTITUCIONAL DE COYUCA DE CATALÁN, GRO.
TESORERIA MUNICIPAL
CONSOLIDADO

Notas a los Estados Financieros / Notas de Desglose
NOTAS AL ESTADO DE ACTIVIDADES DEL 1 DE ENERO AL 31 DE DICIEMBRE DEL 2025

Ingresos de Gestión

Cuenta	Nombre de la cuenta	Importe	Naturaleza	Características
	FISCALES ANTERIORES PENDIENTES DE LIQUIDACIÓN O PAGO			
4151	PARTIDA DEROGADA (31/12/2021) IMPUESTOS NO COMPRENDIDOS EN LAS FRACCIONES DE LA LEY DE INGRESOS CAUSADOS EN EJERCICIOS FISCALES ANTERIORES PENDIENTES DE LIQUIDACIÓN O PAGO	0.00		
4152	PARTIDA DEROGADA (31/12/2021) CONTRIBUCIONES DE MEJORAS, DERECHOS, PRODUCTOS Y APROVECHAMIENTOS NO COMPRENDIDOS EN LAS FRACCIONES DE LA LEY DE INGRESOS CAUSADOS EN EJERCICIOS FISCALES ANTERIORES PENDIENTES DE LIQUIDACIÓN O PAGO	0.00		
42	**PARTICIPACIONES, APORTACIONES, CONVENIOS, INCENTIVOS DERIVADOS DE LA COLABORACIÓN FISCAL, FONDOS DISTINTOS DE APORTACIONES, TRANSFERENCIAS, ASIGNACIONES, SUBSIDIOS Y SUBVENCIONES, Y PENSIONES Y JUBILACIONES**	**243,210,488.49**		
421	**PARTICIPACIONES, APORTACIONES, CONVENIOS, INCENTIVOS DERIVADOS DE LA COLABORACIÓN FISCAL Y FONDOS DISTINTOS DE APORTACIONES**	**243,210,488.49**		
4211	PARTICIPACIONES	64,600,143.28		
4211	15 - RECURSOS FEDERALES	64,600,143.28	Federales	
4212	APORTACIONES	174,867,196.78		
4212	25 - RECURSOS FEDERALES	174,867,196.78	Federales	
4213	CONVENIOS	1,594,034.00		
4213	15 - RECURSOS FEDERALES	1,594,034.00	Federales	
4214	INCENTIVOS DERIVADOS DE LA COLABORACIÓN FISCAL	4,963,292.43		
4214	15- RECURSOS FEDERALES	4,963,292.43	Federales	
4215	FONDOS DISTINTOS DE APORTACIONES	0.00		
422	**TRANSFERENCIAS, ASIGNACIONES, SUBSIDIOS Y SUBVENCIONES, Y PENSIONES Y JUBILACIONES**	**0.00**		
4221	TRANSFERENCIAS Y ASIGNACIONES	0.00		
4221	15 - RECURSOS FEDERALES	0.00	Federales	
4223	PARTIDA DEROGADA (31/12/2021) TRANSFERENCIAS DEL SECTOR PUBLICO	0.00		
4223	SUBSIDIOS Y SUBVENCIONES	0.00		
4224	PARTIDA DEROGADA (31/12/2021) AYUDAS SOCIALES	0.00		
4225	PENSIONES Y JUBILACIONES	0.00		
4226	PARTIDA DEROGADA (31/12/2021) TRANSFERENCIAS DEL EXTERIOR	0.00		
4227	TRANSFERENCIAS DEL FONDO MEXICANO DEL PETRÓLEO PARA LA ESTABILIZACIÓN Y EL DESARROLLO	0.00		
	Total	**243,600,674.42**		

H. AYUNTAMIENTO MUNICIPAL CONSTITUCIONAL DE COYUCA DE CATALÁN, GRO.
TESORERIA MUNICIPAL
CONSOLIDADO

Notas a los Estados Financieros / Notas de Desglose
NOTAS AL ESTADO DE ACTIVIDADES DEL 1 DE ENERO AL 31 DE DICIEMBRE DEL 2025

Ingresos de Gestión

Cuenta	Nombre de la cuenta	Importe	Naturaleza	Características

Bajo protesta de decir verdad declaramos que los Estados Financieros y sus notas, son razonablemente correctos y son responsabilidad del emisor.

ELABORÓ	REVISO	Vo. Bo.	AUTORIZÓ
C. IRENE MIRANDA MAGADAN TESORERO MUNICIPAL	LI. FERNANDO FLORES DIAZ SINDICO PROCURADOR	C. MA. GUADALUPE MARTINEZ NUÑEZ TITULAR DEL ORGANO INTERNO DE CONTROL	LIC. MA. ESBEYDI ECHEVERRIA GARCIA PRESIDENTA MUNICIPAL

H. AYUNTAMIENTO MUNICIPAL CONSTITUCIONAL DE COYUCA DE CATALÁN, GRO. SINDICATURA 2024 - 2027
H. AYUNTAMIENTO MUNICIPAL CONSTITUCIONAL DE COYUCA DE CATALÁN, GRO. ÓRGANO DE CONTROL INTERNO MUNICIPAL 2024 - 2027
H. AYUNTAMIENTO MUNICIPAL CONSTITUCIONAL DE COYUCA DE CATALÁN, GRO. PRESIDENCIA 2024 - 2027
H. AYUNTAMIENTO MUNICIPAL CONSTITUCIONAL DE COYUCA DE CATALÁN, GRO. TESORERIA 2024 - 2027

b) Proyección de la recaudación de ingresos en el mediano plazo:

Formato IP-1

H. AYUNTAMIENTO MUNICIPAL CONSTITUCIONAL DE COYUCA DE CATALÁN, GRO.
TESORERIA MUNICIPAL
CONSOLIDADO

ESTADO ANALÍTICO DE INGRESOS
DEL 1 DE ENERO AL 31 DE DICIEMBRE DEL 2025
(Cifras en Pesos)

Rubro de ingresos	Ingreso					Diferencia
	Estimado	Ampliaciones y reducciones	Modificado	Devengado	Recaudado	
Impuestos	701,760.00	295,681.34	997,441.34	997,441.34	997,441.34	295,681.34
Cuotas y Aportaciones de seguridad social	0.00	0.00	0.00	0.00	0.00	0.00
Contribuciones de mejoras	0.00	0.00	0.00	0.00	0.00	0.00
Derechos	9,283,642.52	-7,291,940.92	1,991,701.60	1,991,701.60	1,991,701.60	-7,291,940.92
Productos	40,200.00	61,176.32	101,376.32	101,376.32	101,376.32	61,176.32
Aprovechamientos	3,100.00	916,528.67	919,628.67	919,628.67	919,628.67	916,528.67
Ingresos por Venta de Bienes, Prestaciónde Servicios y Otros Ingresos	0.00	0.00	0.00	0.00	0.00	0.00
Participaciones, Aportaciones, Convenios, Incentivos Derivados de la Colaboración Fiscal y Fondos Distintos de Aportaciones	242,416,113.45	3,494,355.04	245,910,468.49	245,910,468.49	245,910,468.49	3,494,355.04
Transferencias, Asignaciones, Subsidios y Subvenciones, y Pensiones y Jubilaciones	37,884,801.36	-37,884,801.36	0.00	0.00	0.00	-37,884,801.36
Ingresos derivados de Financiamientos	0.00	0.00	0.00	0.00	0.00	0.00
Total	**290,329,637.33**	**-40,409,020.91**	**249,920,616.42**	**249,920,616.42**	**249,920,616.42**	**-40,409,020.91**
					Ingresos excedentes	0.00

H. AYUNTAMIENTO MUNICIPAL CONSTITUCIONAL DE COYUCA DE CATALÁN, GRO. SINDICATURA 2024-2027

11. Información sobre la Deuda y el Reporte Analítico de la Deuda:

a) Utilizar al menos los siguientes indicadores: deuda respecto al PIB y deuda respecto a la recaudación tomando, como mínimo, un período igual o menor a 5 años.

Durante el periodo del 01 de enero al 31 de diciembre del ejercicio fiscal 2025 no se contrajo deuda pública como tal con otras instituciones morales o gubernamentales.

CAPÍTULO ÚNICO
DEL INGRESO PARA EL 2025

ARTÍCULO 88. La presente Ley de Ingresos importará el total mínimo de **$290,329,637.33 (doscientos noventa millones trescientos veintinueve mil seiscientos treinta y siete pesos 33/100 M. N.),** que representa el monto del presupuesto de ingresos ordinarios y participaciones generales del Municipio de **Coyuca de Catalán, Guerrero.** Presupuesto que se verá incrementado proporcionalmente al aumento del monto anual de los fondos de aportaciones federales durante el ejercicio fiscal 2025; y son los siguientes:

H. AYUNTAMIENTO MUNICIPAL CONSTITUCIONAL DE COYUCA DE CATALÁN, GRO. PRESIDENCIA 2024 - 2027

H. AYUNTAMIENTO MUNICIPAL CONSTITUCIONAL DE COYUCA DE CATALÁN, GRO. TESORERIA 2024 - 2027

RUBRO	TIPO	CLASE	CONCEPTO	SUB-CONCEPTO	CONCEPTO	IMPORTE
					TOTALES	$ 290,329,637.33
1					IMPUESTOS	701,780.00
1	1				IMPUESTOS SOBRE LOS INGRESOS	5,780.00
1	1	01			DIVERSIONES Y ESPECTACULOS PUBLICOS	5,780.00
1	1	01	01		DIVERSIONES Y ESPECTACULOS PUBLICOS	5,780.00
1	1	01	01	01	TEATRO,CIRCO,CARPA Y DIVERSIONES SIMILARES	5,780.00
1	2				IMPUESTOS SOBRE EL PATRIMONIIO	510,000.00
1	2	01			PREDIAL.	510,000.00
1	2	01	01		PREDIOS URBANOS Y SUB-URBANOS BALDIOS	100,000.00
1	2	01	01	01	URBANOS BALDIOS	100,000.00
1	2	01	03		PREDIOS RUSTICOS BALDIOS	10,000.00
1	2	01	03	01	PREDIOS RUSTICOS BALDIOS	10,000.00
1	2	01	04		PRED. URB.SUB-URBANOS Y RUSTICOS EDIF	400,000.00
1	2	01	04	01	URBANOS EDIF. DESTINADOS A CASA HABITACION	400,000.00
1	3				IMPUESTOS SOBRE LA PRODUCCION, EL CONSUMO Y LAS TRANSACCIONES	186,000.00
1	3	01			IMPUESTO SOBRE ADQUISICION DE INMUEBLES	186,000.00
1	3	01	01		IMPUESTO SOBRE ADQUISICION DE INMUEBLES	186,000.00
1	3	01	01	01	2% SOBRE ADQUISICION DE INMUEBLES	186,000.00
4					DERECHOS	9,303,642.52
4	1				DERECHOS POR EL USO, GOCE, APROVECHAMIENTOS O EXPLOTACION DE BIENES DE DOMINIO PUBLICO	15,300.00
4	1	01			COMERCIO AMBULANTE Y USO DE LA VIA PUBLICA	15,300.00
4	1	01	01		COMERCIO AMBULANTE	15,300.00
4	1	01	01	01	PUESTOS SEMIFIJOS EN LAS ZONAS AUTORIZADAS POR EL AYUNTAMIENTO Y CON LAS MEDIDAS PERMITIDAS, DENTRO DE LA CABECERA MUNICIPAL	15,300.00
4	3				DERECHOS POR PRESTACION DE SERVICIOS	8,128,492.52
4	3	01			SERVICIOS GENERALES DEL RASTRO MUNICIPAL	45,100.00
4	3	01	01		SACRIF. DESPRENDIDO. PIEL EXTRACCION Y LAVD. DVICERAS	45,100.00
4	3	01	01	01	VACUNO	30,000.00
4	3	01	01	02	PORCINO	15,100.00

4	**3**	**02**			**SERVICIOS GENERALES EN PANTEONES**	**1,600.00**
4	**3**	**02**	**01**		**INHUMACIONES POR CUERPO**	**1,600.00**
4	3	02	01	01	INHUMACIONES POR CUERPO	1,600.00
4	**3**	**03**			**SERV.AGUA POT. DRENAJE, ALCANTARILLADO Y SANEAMIENTO**	**511,000.00**
4	**3**	**03**	**01**		**POR EL SERVICIO DE ABASTECIMIENTO DE AGUA POTABLE**	**411,000.00**
4	3	03	01	01	DOMESTICA	411,000.00
4	**3**	**03**	**02**		**POR CONEXIÓN A LA RED DE AGUA POTABLE**	**50,000.00**
4	3	03	02	01	DOMESTICO	50,000.00
4	**3**	**03**	**03**		**POR LA CONEXIÓN A LA RED DE DRENAJE**	**50,000.00**
4	3	03	03	01	ZONAS POPULARES	50,000.00
4	**3**	**04**			**POR SERVICIOS DE ALUMBRADO PUBLICO**	**7,595,592.52**
4	**3**	**04**	**01**		**CALLES, PLAZAS, JARDINES Y LUGARES DE USO COMÚN**	**7,595,592.52**
4	3	04	01	01	SERVICIO DE ALUMBRADO PUBLICO (DAP)	7,595,592.52
4	**3**	**07**			**SERVICIOS PRESTADOS POR LA DIRECCION DE TRANSITO MUNICIPAL**	**20,300.00**
4	**3**	**07**	**02**		**POR EXPEDICION O REPOSICION POR 3 AÑOS DE LICENCIA PARA MANEJAR**	**10,000.00**
4	3	07	02	01	CHOFER	10,000.00
4	**3**	**07**	**03**		**POR EXPEDICION O REPOSICION POR 5 AÑOS DE LICENCIA PARA MANEJAR**	**10,000.00**
4	3	07	03	01	CHOFER	10,000.00
4	**3**	**07**	**04**		**LICENCIAS PROVISIONAL P/MANEJAR POR 30 DIAS**	**300.00**
4	3	07	04	01	LIC. PROVISIONAL P/MANEJAR POR 30 DIAS	300.00
4	**4**				**OTROS DERECHOS**	**1,159,850.00**
4	**4**	**01**			**LIC.P/CONST.EDIF.CASA HAB.REP.LOTIF.RELOTIF.FUSION**	**47,350.00**
4	**4**	**01**	**01**		**LIC.P/CONST.EDIF.CASA HAB.REP.LOTIF.RELOTIF.FUSION**	**47,350.00**
4	4	01	01	01	POR LA EXPEDICION D/LIC.P/CONST.D/OBRAS PUB.Y PRIV	47,350.00
4	**4**	**04**			**EXPEDICION DE PERMISOS O LICENCIAS PARA LA APERTURA DE ZANJAS, CONSTRUCCION DE INFRAESTRUCTURA EN LA VI APUBLICA O INSTALACION DE CASETAS PARA LA PRESTACION DE SERVICIO PUBLICO DE TELEFONIA, ASI COMO PARA EJECUTAR DE MANERA GENERAL RUPTURAS EN LA VIA PUBLICA**	**5,500.00**
4	**4**	**04**	**01**		**EXPEDICION DE PERMISOS O LICENCIAS PARA LA APERTURA DE ZANJAS, CONSTRUCCION DE INFRAESTRUCTURA EN LA VI APUBLICA O INSTALACION DE CASETAS PARA LA PRESTACION DE SERVICIO PUBLICO DE TELEFONIA, ASI COMO PARA EJECUTAR DE MANERA GENERAL RUPTURAS EN LA VIA PUBLICA**	**5,500.00**
4	4	04	01	01	CONCRETO HIDRAHULICO	5,500.00
4	**4**	**06**			**POR EXPED/TRAMITACION D/CONST.CERTIF.DUPLIC.COPIAS**	**28,000.00**
4	**4**	**06**	**01**		**POR EXPED/TRAMITACION D/CONST.CERTIF.DUPLIC.COPIAS**	**28,000.00**
4	4	06	01	01	EXPED.O TRAMIT.D/CONST.CERTIF.DUPLIC.Y COPIAS	28,000.00

H. AYUNTAMIENTO MUNICIPAL CONSTITUCIONAL DE COYUCA DE CATALÁN, GRO. SINDICATURA 2024-2027

H. AYUNTAMIENTO MUNICIPAL CONSTITUCIONAL DE COYUCA DE CATALÁN, GRO. PRESIDENCIA 2024-2027

H. AYUNTAMIENTO MUNICIPAL CONSTITUCIONAL DE COYUCA DE CATALÁN, GRO. 2024-2027

4	**4**	**07**			**COPIAS DE PLANOS, AVALUOS Y SERVICIOS CATASTRALES**	**349,000.00**
4	**4**	**07**	**01**		**CONSTANCIAS**	**249,000.00**
4	4	07	01	01	CONSTANCIA DE NO ADEUDO DEL IMPUESTO PREDIAL	100,000.00
4	4	07	01	02	CONSTANCIA DE NO PROPIEDAD	50,000.00
4	4	07	01	03	CONSTANCIA DE FACTIBILIDAD DE USO DE SUELO	50,000.00
4	4	07	01	04	CONSTANCIA DE NO AFECTACION	49,000.00
4	**4**	**07**	**02**		**CERTIFICACIONES**	**100,000.00**
4	4	07	02	01	CERTIFICADO DEL VALOR FISCAL DEL PREDIO	100,000.00
4	**4**	**08**			**EXPEDICION INICIAL O REFRENDO DE LICENCIAS,PERMISOS, AUTORIZACIONES PARA EL FUNCIONAMIENTO DE ESTABLECIMIENTOS O LOCALES, CUYOS GIROS SEAN LA ENAJENACION DE BEBIDAS ALCOHOLICA O LA PRESTACION DE SERVICIOS QUE INCLUYAN SU EXPENDIO**	**213,000.00**
4	**4**	**08**	**01**		**ENAJENACION**	**85,000.00**
4	4	08	01	01	ABARROTES EN GENERAL CON VENTA DE BEBIDAS ALCOHOLICAS EN BOTELLA CERRADA FUERA DEL MERCADO	60,000.00
4	4	08	01	02	BODEGAS CON ACTIVIDAD COMERCIAL Y VENTA DE BEBIDAS ALCOHOLICAS FUERA DEL MERCADO	15,000.00
4	4	08	01	04	MISCELANEAS, TENDAJONES, OASIS Y DEPOSITOS DE CERVEZA CON VENTA DE BEBIDAS ALCOHOLICAS EN BOTELLA CERRADA PARA LLEVAR FUERA DEL MERCADO	10,000.00
4	**4**	**08**	**02**		**PRESTACION DE SERVICIOS**	**28,000.00**
4	4	08	02	01	BARES	15,000.00
4	4	08	02	06	POZOLERIA.CEV.Y SIMILARES CON VENTA/BEBIDAS ALCOH.	13,000.00
4	**4**	**08**	**04**		**POR LA INSCRIPCION AL REGISTRO ANUAL DE LICENCIAS**	**100,000.00**
4	4	08	04	01	ACCESORIOS PARA VEHICULOS AUTOMOTORES	100,000.00
4	**4**	**10**			**REGISTRO CIVIL**	**470,000.00**
4	**4**	**10**	**01**		**REGISTRO CIVIL**	**470,000.00**
4	4	10	01	01	POR ADMON. D/REGISTRO CIVIL NACIMIENTOS	350,000.00
4	4	10	01	02	POR ADMON. D/REGISTRO CIVIL MATRIMONIOS	100,000.00
4	4	10	01	03	POR ADMON. D/REGISTRO CIVIL OTROS REGISTROS Y FORMAS VALORADAS DE REGISTRO CIVIL	20,000.00
4	**4**	**17**			**INGRESOS POR CUENTA DE TERCEROS**	**47,000.00**
4	**4**	**17**	**01**		**POR MANDATO DE LEY**	**47,000.00**
4	4	17	01	02	10% POR ADMON. DE REG. CIVIL	47,000.00
5					**PRODUCTOS**	**20,200.00**
5	**1**				**PRODUCTOS DE TIPO CORRIENTE**	**20,200.00**
5	**1**	**01**			**ARREND.EXPLOT.O VENTA D/BIENES MUEBLES E INMUEBLES**	**3,000.00**
5	**1**	**01**	**01**		**ARRENDAMIENTO**	**3,000.00**
5	1	01	01	01	ARRENDAMIENTO DE MERCADO CENTRAL	3,000.00

5	**1**	**14**			**PRODUCTOS DIVERSOS**	**10,000.00**
5	**1**	**14**	**01**		**PRODUCTOS DIVERSOS**	**10,000.00**
5	1	14	01	06	VENTA DE FORMAS IMPRESAS POR JUEGOS (PROPIEDAD INMOBILIARIA 3DCC, AVISOS DE INCIDENCIA AL PADRON DE CONTRIBUYENTES, FORMAS DEL REGISTRO CIVIL)	10,000.00
5	**1**	**17**			**PRODUCTOS FINANCIEROS**	**7,200.00**
5	**1**	**17**	**01**		**PRODUCTOS FINANCIEROS**	**7,200.00**
5	1	17	01	05	RENDIMIENTOS E INTERESES	7,200.00
6					**APROVECHAMIENTOS**	**3,100.00**
6	**1**				**APROVECHAMIENTOS DE TIPO CORRIENTE**	**3,100.00**
6	**1**	**04**			**MULTAS DE TRANSITO LOCAL**	**3,100.00**
6	**1**	**04**	**01**		**PARTICULARES**	**3,100.00**
6	1	04	01	03	APARTAR LUGAR EN LA VIA PUBLICA CON OBJETOS	3,100.00
8					**PARTICIPACIONES, APORTACIONES, CONVENIOS, INCENTIVOS DERIVADOS DE LA COLABORACION FISCAL Y FONDOS DISTINTOS DE APORTACIONES**	**242,416,113.45**
8	**1**				**PARTICIPACIONES**	**61,890,515.52**
8	**1**	**01**			**PARTICIPACIONES FEDERALES.**	**61,890,515.52**
8	**1**	**01**	**01**		**FONDO GENERAL DE PARTICIPACIONES**	**43,589,596.98**
8	1	01	01	01	FONDO GENERAL DE PARTICIPACIONES	43,589,596.98
8	**1**	**01**	**02**		**FONDO DE FOMENTO MUNICIPAL**	**9,031,231.98**
8	1	01	02	01	FONDO DE FOMENTO MUNICIPAL	9,031,231.98
8	**1**	**01**	**03**		**FONDO DE FISCALIZACION Y RECAUDACION**	**2,093,146.08**
8	1	01	03	01	FONDO DE FISCALIZACION Y RECAUDACION	2,093,146.08
8	**1**	**01**	**04**		**FONDO DE COMPENSACION**	**1,428,648.72**
8	1	01	04	01	FONDO DE COMPENSACION (FOCO)	1,428,648.72
8	**1**	**01**	**06**		**IMPUESTO ESPECIAL SOBRE PRODUCCION Y SERVICIOS**	**678,781.44**
8	1	01	06	01	IMPUESTO ESPECIAL SOBRE PRODUCCION Y SERVICIOS	678,781.44
8	**1**	**01**	**09**		**GASOLINAS Y DIESEL**	**5,069,110.32**
8	1	01	09	01	FONDO PARA LA INFRAESTRUCTURA A MUNICIPIOS (FIM) GASOLINAS	999,276.66
8	1	01	09	02	FONDO DE APORTACIONES PARA LA INFRAESTRUCTURA SOCIAL MUNICIPAL (FAEISM)	4,069,833.66
8	**2**				**APORTACIONES**	**179,815,689.15**
8	**2**	**01**			**RAMO 33 APORTACIONES FEDERALES PARA ENTIDADES FEDERATIVAS Y MUNICIPIOS**	**179,815,689.15**
8	**2**	**01**	**01**		**RAMO 33 APORTACIONES FEDERALES PARA ENTIDADES FEDERATIVAS Y MUNICIPIOS**	**179,815,689.15**
8	2	01	01	01	FONDO DE APORTACIONES PARA LA INFRAESTRUCTURA SOCIAL	144,002,802.36
8	2	01	01	02	FONDO DE APORTACIONES PARA EL FORTALECIMIENTO DE LOS MUNICIPIOS	35,812,886.79

8	**4**				**INCENTIVOS DERIVADOS DE LA COLABORACIÓN FISCAL**	**709,908.78**
8	**4**	**01**			**CONVENIOS DE COLABORACION ADMINISTRATIVA**	**709,908.78**
8	**4**	**01**	**01**		**TENENCIA O USO DE VEHICULOS**	**435,034.08**
8	4	01	01	01	IMPUESTO SOBRE TENENCIA O USO DE VEHICULOS	435,034.08
8	**4**	**01**	**02**		**FONDO DE COMPENSACION ISAN**	**63,907.08**
8	4	01	02	01	FONDO DE COMPENSACION ISAN	63,907.08
8	**4**	**01**	**03**		**IMPUESTO SOBRE AUTOMOVILES NUEVOS**	**210,967.62**
8	4	01	03	01	IMPUESTOS SOBRE AUTOMOVILES NUEVOS	210,967.62
0					**INGRESOS DERIVADOS DE FINANCIAMIENTOS**	**37,884,801.36**
0	**3**				**FINANCIAMIENTO INTERNO**	**37,884,801.36**
0	3	3			EMPRESTITOS O FINANCIAMIENTOS AUTORIZADOS POR EL GOBIERNO DEL ESTADO	37,884,801.36

SINDICATURA 2024-2027

b) Información de manera agrupada por tipo de valor gubernamental o instrumento financiero en la que se considere intereses, comisiones, tasa, perfil de vencimiento y otros gastos de la deuda.

* Durante el periodo del 01 de enero al 31 de diciembre del ejercicio fiscal 2025 no se contrajo deuda pública

12. Calificaciones otorgadas:

Informar, tanto del ente público como cualquier transacción realizada, que haya sido sujeta a una calificación crediticia:

No aplica.

13. Proceso de Mejora:

a) Principales Políticas de control interno:

La información referente a las políticas de control interno no es presentada debido a que se encuentran en proceso de elaboración.

- Apego al presupuesto con racionalidad y transparencia.
- Apego al manejo de lo establecido por el Consejo Nacional de Armonización Contable (CONAC) y la Ley General de Contabilidad Gubernamental.

b) Medidas de desempeño financiero, metas y alcance:

H. AYUNTAMIENTO CONSTITUCIONAL COYUCA DE CATALÁN, GRO. ÓRGANO DE CONTROL INTERNO 2024-2027

H. AYUNTAMIENTO CONSTITUCIONAL COYUCA DE CATALÁN, GRO. PRESIDENCIA 2024-2027

H. AYUNTAMIENTO CONSTITUCIONAL COYUCA DE CATALÁN, GRO. TESORERÍA 2024-2027

Las medidas de desempeño financiero, metas y alcance no son presentadas debido a que se encuentran en proceso de aprobación y distribución para conocimiento interno.

14. Información por Segmentos:

Cuando se considere necesario se podrá revelar la información financiera de manera segmentada debido a la diversidad de las actividades y operaciones que realizan los entes públicos, ya que la misma proporciona información acerca de las diferentes actividades operativas en las cuales participa, de los productos o servicios que maneja, de las diferentes áreas geográficas, de los grupos homogéneos con el objetivo de entender el desempeño del ente, evaluar mejor los riesgos y beneficios del mismo; y entenderlo como un todo y sus partes integrantes.

Consecuentemente, esta información contribuye al análisis más preciso de la situación financiera, grados y fuentes de riesgo y crecimiento potencial de negocio.

Toda información del H. Ayuntamiento, está procesada y elaborada en apego a la normatividad aplicable, y se encuentra disponible por Unidad Responsable de desarrollar las funciones propias del H. Ayuntamiento.

15. Eventos Posteriores al Cierre:

El ente público informará el efecto en sus estados financieros de aquellos hechos ocurridos en el período posterior al que informa, que proporcionan mayor evidencia sobre eventos que le afecten económicamente y que no se conocían a la fecha de cierre.

El H. Ayuntamiento Municipal no registra hechos ocurridos en el período posterior al que informa, que proporcionen mayor evidencia sobre eventos que le afectan económicamente y que no se conocían a la fecha de cierre.

16. Partes Relacionadas:

Se debe establecer por escrito que no existen partes relacionadas que pudieran ejercer influencia significativa sobre la toma de decisiones financieras y operativas:

La administración municipal de Coyuca de Catalán, no tiene albedrío de nadie, es decir, no existen partes relacionadas que pudieran ejercer autoridad significativa sobre la toma de decisiones financieras u operativas, el presidente, es la máxima autoridad para decidir sobre las circunstancias que se fuesen presentado.

17. Responsabilidad sobre la presentación razonable de los Estados Financieros:

La Información Contable deberá estar firmada en cada página de la misma e incluir al final la siguiente leyenda: "Bajo protesta de decir verdad declaramos que los Estados Financieros y sus notas, son razonablemente correctos y son responsabilidad del emisor". Lo anterior, no será aplicable para la información contable consolidada.

ELABORÓ	REVISÓ
H. AYUNTAMIENTO MUNICIPAL CONSTITUCIONAL DE COYUCA DE CATALAN, GRO. TESORERIA 2024 - 2027	H. AYUNTAMIENTO MUNICIPAL CONSTITUCIONAL DE COYUCA DE CATALAN, GRO. SINDICATURA 2024-2027
C. RENE MIRANDA MAGADAN	L.I. FERNANDO FLORES DIAZ
TESORERO MUNICIPAL	SINDICO PROCURADOR
H. AYUNTAMIENTO MUNICIPAL CONSTITUCIONAL COYUCA DE CATALAN, GRO ÓRGANO DE CONTROL INTERNO MUNICIPAL 2024 - 2027 Vo. Bo.	AUTORIZÓ H. AYUNTAMIENTO MUNICIPAL CONSTITUCIONAL DE COYUCA DE CATALAN, GRO PRESIDENCIA 2024 - 2027
LIC. MA. GUADALUPE MARTÍNEZ NUÑEZ	LIC. MA. ESBEYDI ECHEVERRIA GARCIA
TITULAR DEL ÓRGANO DE CONTROL INTERNO	PRESIDENTA MUNICIPAL